國際扶輪 2021~22 年度社長 Shekhar Mehta 梅塔 7 月文告

各位親愛的改變者：

我祝福各位及家人有一個美好的扶輪新年！攜手同心，讓我們在這一年「更壯大，做更多(grow more and do more)」，使其成為人生中最美好的一年。讓這一年成為改變者的年度，並且讓我們從社員工作做起。

這正是「一個帶一個(Each One, Bring One)」提案十分重要的原因。在這一年中，我敦促各位想像有何新方法讓扶輪擴展至你的社區進而整個世界。如果每位社員都介紹一個人加入扶輪，我們的社員到 2022 年 7 月便可增加至 130 萬人。所以，我們就這麼做吧！

想像一下，我們扶輪成員增加這麼多人時可以促成什麼樣的改變！更多人去關懷他人，更多人以服務改善人生。想想我們透過「更壯大，做更多」可以產生什麼影響。更多社員將可讓我們展開規模更大且更大膽的服務計畫。而且我們每個人也可以繼續用自己個人的方式來服務，回應我們社區的需求。

扶輪的好處在於服務對各地不同的人都意味著不同的事物。然而，我們可以融入我們所有服務計畫的一項元素就是賦與能力給女孩。不幸的是，即使在今日這個時代，世界各地的女孩及年輕女性仍面臨不符比例的挑戰。我們有力量可以主導促成性別平等的行動。我們應該把讓女孩及年輕女性有更多機會取得教育、醫計畫。女孩是未來的領袖，因此我們必須確保我們幫助她們打造她們的未來。

我們被賦予的最大天賦便是有能力去感動生命，去改變，去發揮影響力，在生命的循環裡。如果我們走出去，獻出我們的雙手、熱情，及靈魂，魔法便會開始發生，而輪子便開始轉動。

讓我們一起滾動這個輪子，讓所有人茁壯，我們有能力，有魔法以服務改善人生。

這是充滿挑戰的時代，我讚揚各位對抗新冠疫情的每個行動。可是沒有挑戰是扶輪社員無法克服的。挑戰越大，扶輪社員便越熱情。看看我們對抗根除小兒麻痺這樣艱鉅的挑戰時所能做到的事。看看我們強化取得水、衛生設施，及個人衛生的管道所改善的數百萬人的生活。看看我們每年在和平看似難以想像的地方為促進和平所做的事。我們的基礎教育及識字計畫的影響力足以撼動全國。

這一年，讓我們挑戰自我去推動更多有全國範圍及影響力的計畫。這一年，讓我們以服務改善人生。

21-22 獨一無二
扶輪有愛 行善最樂

YANGMING
weekly bulletin

第 46 卷第 1 期

Volume 46 Number 01
JuLY 06 2021

四大考驗

一.是否一切屬於真實? 二.是否各方得到公平?
三.能否促進親善友誼? 四.能否兼顧彼此利益?

第 2314 次例會　　2021 年 07 月 06 日(二)
第 46 屆第一次例會
主講:琴園國樂團 林谷珍 老師
講題:說書人音樂劇場
方式:Zoom 線上例會
經歷:
台灣新竹人
國立藝專國樂科畢業，主修中國竹笛。
曾任台北漢聲電台《國樂選萃》。
《漢聲樂府》，高雄廣播電台《南風樂府-(笛子之美)》等節目之笛子講座主講。
並曾在復興，台灣，民本，教育等電台之音樂性節目介紹《中國竹笛名家名曲》。曾多次至大陸拜訪各笛藝名家。對笛派之風格有深入之研究及獨特見解。同時專註于高品質中國笛蕭之製作與改良。歷任"中國竹笛名家名曲系列"演奏會導聆。

第 2315 次例會　　2021 年 07 月 13 日(二)
疫情配合舉行 Zoom Meeting 線上例會
主講:劉呈顥 社友(Ethan)
講題:認識 NFT—加密貨幣創作
邀請:P. P. Mac

07/06 P. P. Tony 夫人生日
07/08 P. P. Romeo 結婚紀念日
07/10 P. P. Patent 夫人生日
07/11 P. Chain 結婚紀念日

第 2316 次例會　　2021 年 07 月 20 日(二)
疫情配合舉行 Zoom Meeting 線上例會
主講:林華明前總監 PDG Venture
講題:我的投資經驗-從投資鴻海說起
邀請:P. Grace

年度最終會~感謝資深 PP 們上線出席

認識陽明:
民國六十五年初台北北區扶輪社在前區總監 S.H.之要求與鼓勵下開始籌組陽明扶輪社，由該社社友林錫鈞、陳天助、林宏、楊昌烈、吳運權、張和鈞等先生組成輔導委員會，並指派蔡一成及張錦文二位先生擔任將來本社第一、二屆社長，敦請毛民初先生為本社『保姆』，並由前區總監 S.H.聘任其為籌組本社之特別代表。
民國六十五年六月二十四日於台北統一大飯店中國廳由毛民初先生主持本社第一次發起人會議，經連續六次籌組會議，積極邀集本市北區各行業精英計四十六位，於同年八月十日中午十二時三十分在統一飯店普禮廳正式舉行本社成立典禮暨第一次例行餐會，承總社理事會核准於九月二十三日授證，並由『保姆』毛民初將本社申請加入國際扶輪社為正式會員。

社　　長:陳巧蓉　　下屆社長當選人:張秋玲　　副 社 長:郭建興
秘　　書:羅淑萌　　社刊服務主委　:陳尊道　　會　　計:陳政廷
辦 事 處:106 台北市仁愛路四段 77 號 5F
電　　話:(02)2752-3410　2752-2764 FAX:(02)2781-3331
例　　會:每週二中午 12:00 在福華飯店 B2 百合廳舉行
網　　站:https://www.ymrc.org/　Zoom Meeting ID:3521650923

SERVE TO CHANGE LIVES 以服務改善人生

歡 喜 留 言 板

2021.06.29

姓 名	Nickname	歡喜事由	歡喜
梁嘉承	P.Chain	※年度最後一敲心鏡五味雜陳!衷心感謝社友及寶尊眷一年來的參與與支持。 ※預祝Grace 帶領陽明社開創另一個高峰。	2,000
陳奕錚	David	※恭喜Chain社長 熱情領導 功在陽明。	1,000
陳巧蓉	P.E.Grace	※即將接任誠惶誠恐。尚望社友及寶尊眷們在新的年度繼續支持與參與。	1,000
楊繼程	P.P.Jack	※恭喜Chain社長功成身退、PEGrace繼往開來!	1,000
陳志偉	P.P.Lawyer	※恭喜Chain社長功成身退、PEGrace繼往開來!	1,000
羅淑萌	Lisa	※謝謝大家陪伴我的每一天，滿滿的回憶。很快樂，好溫暖!	1,000
李深浦	P.P.Paul	※開心越洋參加扶輪楷模表揚。	2,500
朱曉黎	Sherine	※擔任扶青社主委期間謝謝各位社友的支持與參與 。	1,000

陽明高球隊 2020~21 年度全年積分風雲榜

總冠軍 葉政彥 P.P.Masa
總亞軍 李深浦 P.P.Paul
總季軍 林 毅 Catherine
第四名 錢武祥 Broker
第五名 陳進明 P.P.Richard
第六名 曹開宇 Sigurd
第七名 張歐誠 P.P.Romeo
第八名 陳巧蓉 P.Grace
第九名 陳政廷 P.P.Accountant
第十名 王 敏 Ming
全勤獎:P.P.Masa、P.P.Accountant
P.P.Richard

2021.07.02 社長Grace & 秘書 Lisa開心拜訪社友趣(上)

國際扶輪 2021~22 年度社長 Shekhar Mehta 梅塔 7 月文告

各位親愛的改變者：

我祝福各位及家人有一個美好的扶輪新年！攜手同心，讓我們在這一年「更壯大，做更多(grow more and do more)」，使其成為人生中最美好的一年。讓這一年成為改變者的年度，並且讓我們從社員工作做起。

這正是「一個帶一個(Each One, Bring One)」提案十分重要的原因。在這一年中，我敦促各位想像有何新方法讓扶輪擴展至你的社區進而整個世界。如果每位社員都介紹一個人加入扶輪，我們的社員到 2022 年 7 月便可增加至 130 萬人。所以，我們就這麼做吧！

想像一下，我們扶輪成員增加這麼多人時可以促成什麼樣的改變！更多人去關懷他人，更多人以服務改善人生。想想我們透過「更壯大，做更多」可以產生什麼影響。更多社員將可讓我們展開規模更大且更大膽的服務計畫。而且我們每個人也可以繼續用自己個人的方式來服務，回應我們社區的需求。

扶輪的好處在於服務對各地不同的人都意味著不同的事物。然而，我們可以融入我們所有服務計畫的一項元素就是賦與能力給女孩。不幸的是，即使在今日這個時代，世界各地的女孩及年輕女性仍面臨不符比例的挑戰。我們有力量可以主導促成性別平等的行動。我們應該把讓女孩及年輕女性有更多機會取得教育、醫計畫。女孩是未來的領袖，因此我們必須確保我們幫助她們打造她們的未來。

我們被賦予的最大天賦便是有能力去感動生命，去改變，去發揮影響力，在生命的循環裡。如果我們走出去，獻出我們的雙手、熱情，及靈魂，魔法便會開始發生，而輪子便開始轉動。
讓我們一起滾動這個輪子，讓所有人茁壯，我們有能力，有魔法以服務改善人生。

這是充滿挑戰的時代，我讚揚各位對抗新冠疫情的每個行動。可是沒有挑戰是扶輪社員無法克服的。挑戰越大，扶輪社員便越熱情。看看我們對抗根除小兒麻痺這樣艱鉅的挑戰時所能做到的事。看看我們強化取得水、衛生設施，及個人衛生的管道所改善的數百萬人的生活。看看我們每年在和平看似難以想像的地方為促進和平所做的事。我們的基礎教育及識字計畫的影響力足以撼動全國。

這一年，讓我們挑戰自我去推動更多有全國範圍及影響力的計畫。這一年，讓我們以服務改善人生。

21-22 獨一無二
扶輪有愛 行善最樂

YANGMING
weekly bulletin
第 46 卷第 1 期

Volume 46 Number 01
JuLY 06 2021

四大考驗

一.是否一切屬於真實? 二.是否各方得到公平?
三.能否促進親善友誼? 四.能否兼顧彼此利益?

第 2314 次例會　　2021 年 07 月 06 日(二)
第 46 屆第一次例會
主講:琴園國樂團 林谷珍 老師
講題:說書人音樂劇場
方式:Zoom 線上例會
經歷:
台灣新竹人
國立藝專國樂科畢業，主修中國竹笛。
曾任台北漢聲電台《國樂選萃》。
《漢聲樂府》，高雄廣播電台《南風樂府-(笛子之美)》等節目之笛子講座主講。
並曾在復興，台灣，民本，教育等電台之音樂性節目介紹《中國竹笛名家名曲》。曾多次至大陸拜訪各笛藝名家。對笛派之風格有深入之研究及獨特見解。同時專註于高品質中國笛蕭之製作與改良。歷任"中國竹笛名家名曲系列"演奏會導聆。

第 2315 次例會　　2021 年 07 月 13 日(二)
疫情配合舉行 Zoom Meeting 線上例會
主講:劉呈穎 社友(Ethan)
講題:認識 NFT—加密貨幣創作
邀請:P. P. Mac

07/06 P. P. Tony 夫人生日
07/08 P. P. Romeo 結婚紀念日
07/10 P. P. Patent 夫人生日
07/11 P. Chain 結婚紀念日

第 2316 次例會　　2021 年 07 月 20 日(二)
疫情配合舉行 Zoom Meeting 線上例會
主講:林華明前總監 PDG Venture
講題:我的投資經驗-從投資鴻海說起
邀請:P. Grace

年度最終會-感謝資深 PP 們上線出席

認識陽明:
民國六十五年初台北北區扶輪社在前區總監 S.H.之要求與鼓勵下開始籌組陽明扶輪社，由該社社友林錫鈞、陳天助、林宏、楊昌烈、吳運權、張和鈞等先生組成輔導委員會，並指派蔣一成及張錦文二位先生擔任將來本社第一、二屆社長，敦請毛民初先生為本社『保姆』，並由前區總監 S.H.聘任其為籌組本社之特別代表。
民國六十五年六月二十四日於台北統一大飯店中國廳由毛民初先生主持本社第一次發起人會議，經連續六次籌組會議，積極邀集本市北區各行業精英計四十六位，於同年八月十日中午十二時三十分在統一飯店香檳廳正式舉行本社成立典禮暨第一次例行餐會，承總社理事會核准於九月二十三日授證，並由『保姆』毛民初將本社申請加入國際扶輪社為正式會員。

社　　長:陳巧答　　下屆社長當選人:張秋玲　　副 社 長:郭建興
秘　　書:羅淑萌　　社刊服務主委　:陳尊道　　會　　計:陳政廷
辦 事 處:106 台北市仁愛路四段 77 號 5F
電　　話:(02)2752-3410　2752-2764 FAX:(02)2781-3331
例　　會:每週二中午 12:00 在福華飯店 B2 百合廳舉行
網　　站:https://www.ymrc.org/　Zoom Meeting ID:3521650923

SERVE TO CHANGE LIVES 以服務改善人生

歡 喜 留 言 板

2021.06.29

姓 名	Nickname	歡喜事由	歡喜
梁嘉承	P.Chain	※年度最後一敲心鏡五味雜陳!衷心感謝社友及寶尊春一年來的參與與支持。 ※預祝 Grace 帶領陽明社開創另一個高峰。	2,000
陳奕錚	David	※恭喜 Chain 社長 熱情領導 功在陽明。	1,000
陳巧蓉	P.E.Grace	※即將接任誠惶誠恐。尚望社友及寶尊春們在新的年度繼續支持與參與。	1,000
楊繼程	P.P.Jack	※恭喜 Chain 社長功成身退、PEGrace 繼往開來!	1,000
陳志偉	P.P.Lawyer	※恭喜 Chain 社長功成身退、PEGrace 繼往開來!	1,000
羅淑萌	Lisa	※謝謝大家陪伴我的每一天，滿滿的回憶。很快樂，好溫暖!	1,000
李深浦	P.P.Paul	※開心越洋參加扶輪楷模表揚。	2,500
朱曉黎	Sherine	※擔任扶青社主委期間謝謝各位社友的支持與參與 。	1,000

陽明高球隊 2020~21 年度全年積分風雲榜

總冠軍 葉政彥 P.P.Masa
總亞軍 李深浦 P.P.Paul
總季軍 林 毅 Catherine
第四名 錢武祥 Broker
第五名 陳進明 P.P.Richard
第六名 曹開宇 Sigurd
第七名 張歐誠 P.P.Romeo
第八名 陳巧蓉 P.Grace
第九名 陳政廷 P.P.Accountant
第十名 王 敏 Ming
全勤獎:P.P.Masa、P.P.Accountant
P.P.Richard

2021.07.02 社長Grace & 秘書 Lisa開心拜訪社友趣(上)

RI3521 地區總監 DG Dennis 2021 年 7 月的話

致各位扶輪先進：
新的 21-22 扶輪年度已經開始了，也代表我們要付諸行動，將超前部署好的計畫落實，讓大家認識扶輪、了解扶輪、投入扶輪！

最近，受到疫情的影響，我們更加需要借助網路的力量，舉辦社內例會、分區例會甚至跨分區的聯合例會，讓例會變得更加多元，且能邀請更多社友、社友的親朋好友共同出席，吸引更多人參與。除了增加交流機會，更秉持社員1+1的理念，努力達到21-22年度的成長目標：社員成長300人！

RI梅塔社長在7月的文告中說：「挑戰越大，扶輪社員便越熱情。」所以我們能完成根除小兒麻痺等艱鉅的挑戰。在台灣疫情期間，扶輪人更是充分體現了同樣的精神。雖然地區內原本規劃的聯誼以及服務活動，因為疫情往後延期，但我們更提供第一線醫療人員許多現在最迫切需要的服務和關心。包括，舉辦情食廚房送餐關懷醫護活動、打造移動式接種篩檢站，也募集了快篩試劑、防護衣、護目鏡、紫外線滅菌燈等防疫物資給前線醫療人員。在新的年度，各社也可以共同思考，我們還能夠及時為台灣社會提供什麼服務，幫助社會各界。而原定的12項地區服務計畫，也有更充足的時間可以準備，甚至是踴躍申請全球獎助金計畫，擴大我們的服務。

RI 社長說過，我們都是創造改變者(Change Maker)，最後再次期許各位社友，大家付出時間落實各項服務計畫和完成社員成長目標，「Each one Bring one; Do more Grow more.」，一起創造獨一無二的改變，以服務改善人生！

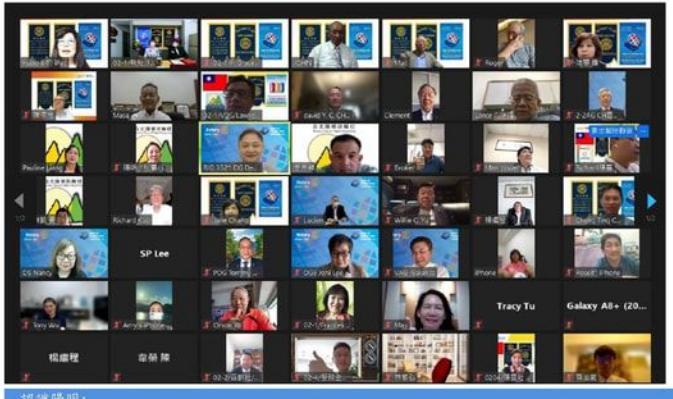

21-22 獨一無二
扶輪有愛 行善最樂

YANGMING
weekly bulletin
第 46 卷第 2 期

Volume 46 Number 02
JuLY 13 2021

四大考驗

一.是否一切屬於真實? 二.是否各方得到公平?
三.能否促進親善友誼? 四.能否兼顧彼此利益?

第 2315 次例會　　2021 年 07 月 13 日(二)
疫情配合舉行 Zoom Meeting 線上例會
主講:劉呈顥 社友(Ethan)
講題:認識 NFT—加密貨幣創作
現職：KOL Branding 品牌事務所 創辦人
使命：幫助 100 萬人成就喜歡的事業
學歷：NTUE 藝術跨域整合 博士班
創業輔導顧問簡歷：
- 行政院新創基地
- 中華民國文化部
- 台灣設計研究院
- 中華民國全國創新創業總會
- 中華民國全國中小企業總會
- 國立台灣藝術大學創新育成中心
- 國立中央大學產學營運中心
- 聯合國霍特獎-銘傳大學國際學院

第 2316 次例會　　2021 年 07 月 20 日(二)
疫情配合舉行 Zoom Meeting 線上例會
主講:林華明前總監 PDG Venture
講題:我的投資經驗-從投資鴻海說起
邀請:P.P.Mac

第 2317 次例會　　2021 年 07 月 27 日(二)
疫情配合舉行 Zoom Meeting 線上例會
主講:許英昌前社長 P.P.Ian
講題:新冠肺炎知多少?
邀請:P.P.Mac

第 2318 次例會　　2021 年 08 月 03 日(二)
疫情配合舉行 Zoom 線上例會(暫定)
主講:社務討論 Close Meeting
歡迎社友線上講通交流

謝謝林谷珍老師蒞臨介紹

認識陽明:
民國六十五年初台北北區扶輪社在前區總監 S.H.之要求與鼓勵下開始籌組陽明扶輪社，由該社社友林錫鈞、陳天助、林宗、楊昌烈、吳運權、張和鈞等先生組成輔導委員會，並指派蔣一成及張錦文二位先生擔任將來本社第一、二屆社長，敦請毛民初先生為本社『保姆』，並由前區總監 S.H.聘任其為籌組本社之特別代表。
民國六十五年六月二十四日於台北統一大飯店中國廳由毛民初先生主持本社第一次發起人會議，經連續六次籌組會議，積極邀集本市北區各行業精英計四十六位，於同年八月十日中午十二時三十分在統一飯店香檳廳正式舉行本社成立典禮暨第一次例行餐會，承總社理事會核准於九月二十三日授證，並由『保姆』毛民初將本社申請加入國際扶輪社為正式會員。

社　　長：陳巧蓉　　下屆社長當選人：張秋玲　　副 社 長：郭建興
秘　　書：羅淑萌　　社刊服務主委　：陳尊道　　會　　計：陳政廷
辦 事 處：106 台北市仁愛路四段 77 號 5F
電　　話：(02)2752-3410　2752-2764 FAX:(02)2781-3331
例　　會：每週二中午 12:00 在福華飯店 B2 百合廳舉行
網　　站：https://www.ymrc.org/　Zoom Meeting ID:3521650923

第 46 屆首次例會歡喜留言

2021.07.06

社名	姓 名	Nickname	歡喜留言	紅箱 職務 指定
仰德	簡承盈	DG Dennis	恭喜 Grace 社長及團隊就職，祝陽明社社運昌隆	3,000
百齡	黃維敏	PDG Tommy	恭喜 Grace 社長及團隊就職，祝陽明社社運昌隆	3,000
長安	李澤汝	DGE Joni	恭賀 Grace 社長及團隊上任, 祝陽明社社運昌隆	1,000
百齡	李繼洪	AG C.H.	恭喜 Grace 社長及團隊就職，祝陽明扶輪社社運昌隆	10,000
福齡	蔡文中	VAG Balance	恭喜美女社長 Grace 就任	2,000
百齡	黃鈞正	P.Tom	恭喜 Grace 社長上任	1,000
福齡	戴祿昇	Lucien	恭喜 Grace 社長上任	1,000
陽星	羅瑞蕙	Emma	恭喜 P Grace、賀喜 P Grace，祝賀陽明社運昌隆、 新年度首敲圓滿順利	888
華齡	邢瑞璂	Ricky	恭喜 Grace 社長上任	1,000
華岡	吳佩芬	P.Amy	恭喜 Grace 社長及團隊就職，祝陽明社社運昌隆	2,000
福齡	曾開宇	Sigurd	賀喜 P Grace 祝賀陽明社運昌隆、新年度首敲圓滿順利	1,000
陽星	陳進明	P.P.Richard	恭喜 P Grace 首敲圓滿順利	500
陽星	魏昭蓉	P.P.Annie	祝 Grace 社長就職，陽明社社運昌隆	500
陽星	蔡秉庚	IPP Mike	恭喜 P.Grace 首次例會成功!看到 P.P. Richard 拿到第五名	500
陽明	陳政廷	P.P.Accountant	榮任陽明社第 46 屆理事暨會計長	5,000
陽明	郭建興	Banker	賀喜 P Grace 新年度首敲圓滿順利!並祝陽明社運昌隆 榮任陽明社第 46 屆理事暨社員主委	10,000
陽明	黃介光	P.P.Berin	榮任陽明社第 46 屆中華扶輪教育基金主委暨新界姐妹社主委	5,000
陽明	郭伯嘉	P.P.B.J.	榮任陽明社第 46 屆國際服務主委	5,000
陽明	錢武祥	Broker	榮任陽明社第 46 屆理事兼媒體公關主委	5,000
陽明	梁嘉承	P.Chain	榮任陽明社第 46 屆理事兼扶輪知識主委	5,000
陽明	葉詩鑑	P.P.Clement	榮任陽明社第 46 屆出席主委暨馬尼拉市區姐妹社主委	5,000
陽明	張銘政	P.P.C.P.A.	榮任陽明社第 46 屆簡棋委員會主委	5,000
陽明	林敏弘	C.P.A. Lin	恭賀 Grace 榮任社長 榮任陽明社第 46 屆簡棋委員會主委	1,500 5,000
陽明	陳奕錚	David	恭喜 Grace 社長榮任 46 屆陽明扶輪社社長 榮任陽明社第 46 屆理事兼職業分類主委	2,000 5,000
陽明	劉呈穎	Ethan	榮任陽明社第 46 屆數位文宣推廣主委	5,000
陽明	錢文玲	PP.Frances	榮任陽明社第 46 屆歌唱主委	5,000
陽明	陳巧蓉	P.Grace	感謝陽明薩克斯風團隊祝賀 感謝陽明全體社友對 Grace 的支持 感謝線上所有貴賓的蒞臨/歡迎琴園國樂團林谷珍老師蒞社演講	30,000 30,000 400,000
陽明	許英昌	P.P.Ian	榮任陽明社第 46 屆職業服務主委	5,000
陽明	楊繼程	P.P.Jack	恭喜 Grace 社長榮任 46 屆陽明扶輪社社長 榮任陽明社第 46 屆聯誼主委	2,000 5,000
陽明	張秋珍	Jane	恭喜 P Grace 首敲圓滿順利 榮任陽明社第 46 屆理事兼社務行政管理主委	1,000 20,000
陽明	楊忠雄	P.P.John	祝新社長 Grace 上任, 首次例會成功, 新糾察 Sherine 上陣, 一定 能不負使命, 加油! 榮任陽明社第 46 屆理事兼公共形象主委	3,000 5,000
陽明	黃群凱	Kai	賀 Grace 社長就職	1,000

社名	姓 名	Nickname	歡喜留言	紅箱 職務 指定
陽明	陳志偉	P.P.Lawyer	恭賀 Grace 榮任社長！祈祝 21-22 年度圓滿精彩! 指定捐款慈善音樂劇 榮任陽明社第 46 屆理事兼服務計畫主委	25,000 5,000 30,000
陽明	李源鐘	Lessor	榮任陽明社第 46 屆社員發展主委	5,000
陽明	羅淑萌	Lisa	賀喜 P Grace 祝賀陽明社運昌隆、新年度首敲圓滿順利 榮任陽明社第 46 屆理事兼秘書長	3,000
陽明	鄭文哲	P.P.Mac	榮任陽明社第 46 屆理事兼節目主委兼京都紫野姐妹社主委	5,000
陽明	洪水生	Man Power	榮任陽明社第 46 屆社務服務主委	5,000
陽明	葉政彥	P.P.Masa	Golf 年度積分總冠軍/恭喜第 46 屆社長 Grace 暨理事主委就任 歡迎例會主講人林谷珍老師/祝福全體社友及寶尊眷們平安健康 榮任陽明社第 46 屆理事兼扶輪基金主委	5,000 5,000
陽明	郭素美	May	榮任陽明社第 46 屆社區服務主委	5,000
陽明	宿希成	P.P.Patent	榮任陽明社第 46 屆社訓練師	5,000
陽明	李深浦	P.P.Paul	我想了一下美國國慶七月四號 7,400 元加上我農曆生日 25 2,500 元就是 9,900 元慶祝 Grace 的九九登基算是很巧妙的數字， 希望陽明大展鴻圖 榮任陽明社第 46 屆扶輪家庭主委	9,900 5,000
陽明	梁惠芳	Pauline	榮任陽明社第 46 屆資訊網路主委	5,000
陽明	江成泉	P.P.Power	榮任陽明社第 46 屆土浦姐妹社主委	5,000
陽明	陳尊道	P.P.Roger	榮任陽明社第 46 屆社刊主委	5,000
陽明	張歐誠	P.P.Romeo	榮任陽明社第 46 屆環境保護主委	5,000
陽明	朱曉黎	Sherine	恭喜 Grace 就任陽明第 46 屆社長 感謝陽明社及 Grace 社長邀請 Sherine 擔任糾察職務學習 祝福陽明設社運昌隆，大加身體健康平安喜樂 榮任陽明社第 46 屆糾察長	1,800 5,000
陽明	陳添桂	P.P.T.K.	榮任陽明社第 46 屆理事兼關懷青少年主委兼天滿橋姐妹社主委	5,000
陽明	林廷祥	P.P.Thomas Lin	祝 P Grace 就任陽明社長 「優雅得體」、「上帝的恩典」。 100000（贊助揩食） 50000 - 慈善音樂劇 18000 - 職務捐及紅箱　（合計 168,000 一路發） 榮任陽明社第 46 屆 RYLA 主委	13,000 5,000 150,000
陽明	吳四賽	P.P.Tony	賀喜 P Grace 祝賀陽明社運昌隆、新年度首敲圓滿順利 榮任陽明社第 46 屆獎助金主委	2,000 5,000
陽明	呂宗穎	Titan	榮任陽明社第 46 屆體育主委	5,000

紅箱收入統計
2021 年 7 月 6 日
第 2314 次例會
一般捐款: 127,588 元
小　　計: 127,588 元
累　　計: 127,588 元
達 成 率: 9.29%
年度目標:1,374,000 元
指定捐款: 580,000 元
生命橋樑: 0 元
特別捐款: 0 元
職務捐款: 220,000 元

出席統計
2021 年 7 月 6 日
第 2314 次例會
實際出席: 31
請　　假: 1
出　　國: 1
補 出 席: 8
免計出席: 10
總社友數: 41
出席率：95.12%

函請各社踴躍贊助3521地區2021-22年度「生命橋樑助學計畫」

說明：一.本年度贊助對象將以2020-21年度完成地區課程要求，今年度仍在學者之舊生優先，並招收符合清寒條件且品學優良的新生，以期持續助學計畫的最大之成效。

二.本年度每位學生獎學金 45,000 元，課程費用 5,000 元，敬祈捐助獎學金及課程費用共 50,000 元，請填寫「生命橋樑助學計畫徵詢表」(附件一)，並於 **2021 年 7 月 30 日（星期五）前**回覆至瑞安社 E-mail：ruian.rc3520@gmail.com。

三.地區獎勵：

依 2021-22 年度地區獎勵摘星計畫—參與生命橋樑計畫，並贊助每位學生 5 萬元整，獎勵 10☆（每位學生）；邀請生命橋樑計畫學生參與例會或社服 2 次以上，獎勵 3☆；贊助社為學生安排社員擔任 mentor，獎勵 3☆。邀請地區生命橋樑委員或瑞安社指派生命橋樑講師到貴社介紹本服務計畫，獎勵 3☆。

四.隨函檢附次頁徵詢表（附件一）及獎學金實施辦法（附件二，含學生申請表、新舊生課程規畫表、面試委員報名表、生命橋樑助學計畫導師職責說明及生命橋樑委員會組織表）。

五.謹此函知，敬請查照。

函請各社參與3521地區2021-22年度惜食行動計畫

說明：一.本惜食行動計畫，重點在於「愛惜食材」，降低食物被浪費或損壞。這不僅是一餐及關懷的計畫，更是一項珍惜資源、保護地球的環保行動。疼惜食物、疼惜台灣，已列為地區本年度的社區服務項目，邀請所有社友來共襄盛舉，參與惜食行動行列。

二.計畫要點：

1. 募集食材：計畫向菜菜市場、超市等募集原本要丟棄，但仍可食用未過期的食材。
2. 製成便當：將募集來的食材與專業廚師、營養師合作，將食材製作成營養餐盒。
3. 動員社友：將製作好的餐盒，週一~週五送午餐及晚餐給需要供餐的獨居老人、低收入等弱勢族群。

三.地區獎勵：依據地區獎勵摘星計畫表第 3-5 項參與惜食服務：

a. 社員參與，寒冬送暖與老人共餐並贊助 2.5 萬元，獎勵 5☆。
b. 社員參與惜食廚房送餐服務，一周(5 天)獎勵 5☆，兩周(10 天)獎勵 10☆。
c. 贊助 2.5 萬元獎勵 5☆，或 5 萬元獎勵 10☆。
d. 移動至惜食餐廳例會，將餐費(含未出席社友)捐贈予惜食協會，獎勵 5☆。
e. 邀請惜食委員到社推廣惜食，獎勵 3☆。

21-22 獨一無二 扶輪有愛 行善最樂

YANGMING
weekly bulletin
第 46 卷第 3 期

Volume 46 Number 03
JuLY 20 2021

四大考驗

一.是否一切屬於真實? 二.是否各方得到公平?
三.能否促進親善友誼? 四.能否兼顧彼此利益?

第 2316 次例會　2021 年 07 月 20 日(二)
主講:林華明前總監 PDG Venture
講題:我的投資經驗-從投資鴻海說起
現職:友華生技醫藥/紅馬-KY 等多家公司董監事
學歷:日本慶應大學 經營管理研究所碩士
扶輪經歷:_
2003~04 台北市東門扶輪社社長_
2009~10 助理總監、地區年會副主委_
2010~11 地區國際服務主委_
2011~12 總監月報主委_
2013~14 地區秘書長_
2015~16 總監_
2016~17 地區諮詢委員會委員/跨地區扶輪公益網主委
2017~18 地區諮詢委員會委員/地區訓練委員會主委_
2018~19 地區諮詢委員會委員/地區訓練委員會主委_
2018~20 ARC(國際扶輪第九地帶 助理地帶扶輪協調人)

第 2317 次例會　2021 年 07 月 27 日(二)
疫情配合舉行 Zoom Meeting 線上例會
主講:許英昌前社長 P.P.Ian
講題:新冠肺炎知多少?
邀請:P.P.Mac

第 2318 次例會　2021 年 08 月 03 日(二)
疫情配合舉行 Zoom 線上例會(暫定)
主題:1.社務討論 Close Meeting
2.生命橋樑計畫推廣及說明(暫定)
歡迎社友線上溝通交流

謝謝 Ethan 教大家認識 NFT—加密貨幣創作

認識陽明:
民國六十五年初台北北區扶輪社在前區總監 S.H.之要求與鼓勵下開始籌組陽明扶輪社，由該社社友林錫鈞、陳天助、林宗、楊昌烈、吳運權、張和鈞等先生組成輔導委員會，並指派一成及張錦文二位先生擔任將來本社第一、二屆社長，敦請毛民初先生為本社『保姆』，並由前區總監 S.H.聘任其為籌組本社之特別代表。
民國六十五年六月二十四日於台北統一大飯店中國廳由毛民初先生主持本社第一次發起人會議，經連續六次籌組會議，積極邀集本市北區各行業精英計四十六位，於同年八月十日中午十二時三十分在統一飯店香檳廳正式舉行本社成立典禮暨第一次例行餐會，承總社理事會核准於九月二十三日授證，並由『保姆』毛民初將本社申請加入國際扶輪社為正式會員。

社　長:陳巧蓉　下屆社長當選人:張秋玲　副 社 長:郭建興
秘　書:羅淑萌　社刊服務主委　:陳尊道　會　計:陳政廷
辦 事 處:106 台北市仁愛路四段 77 號 5F
電　話:(02)2752-3410　2752-2764 FAX:(02)2781-3331
例　會:每週二中午 12:00 在福華飯店 B2 百合廳舉行
網　站:https://www.ymrc.org/　Zoom Meeting ID:3521650923

SERVE TO CHANGE LIVES 以創新改變人生

歡 喜 留 言 板

2021.07.13

姓 名	Nickname	歡喜事由	歡喜
陳政廷	P.P.Accountant	※歡迎 Ethan 演講，感謝您教我如何藏私房錢。	1,000
梁嘉承	I.P.P.Chain	※歡迎主講人 Ethan，演講精彩可期!	1,000
陳巧蓉	P.Grace	※首敲感謝社友的出席，出席率創新高。 2.感謝社友 Ethan 分享 NFT 加密貨幣創作。 3.歡迎線上所有的來賓蒞臨。	3,000
楊忠雄	P.P.John	※繼續支持生命橋樑計畫，指定捐款。	50,000
黃群凱	Kai	※歡迎主講人 Ethan 演講!	1,000
陳志偉	P.P.Lawyer	※歡迎主講人 Ethan，演講精彩可期！	1,000
羅淑萌	Lisa	※又見到扶輪一家人，開心!	1,500
鄭文哲	P.P.Mac	※歡迎主講人 Ethan，演講精彩可期!	1,000
郭素美	May	※歡迎主講人 Ethan，精彩可期!	1,000
朱曉黎	Sherine	※開心做糾察 。	1,000

2021.07.07陽明扶輪移動式正壓篩檢站驗收

2021.07.08陽明扶輪移動式正壓篩檢站抵達屏東基督教醫院

感謝狀

茲感謝 臺北陽明扶輪社

為推動扶輪社會服務理念，實踐無我之精神，並秉持「以人為本」之理念，捐贈一個醫療人員專用防疫物資給予醫護人員，其大力支持特此致謝。

陽明扶輪、以人為本

臺北市立聯合醫院 和平婦幼醫院

中華民國 一〇一年七月十三日

紅箱收入統計
2021 年 7 月 13 日
第 2315 次例會

一般捐款:	11,500 元
小 計:	11,500 元
累 計:	139,088 元
達 成 率:	10.12%
年度目標:	1,374,000 元
指定捐款:	580,000 元
生命橋樑:	50,000 元
職務捐款:	220,000 元

出席統計
2021 年 7 月 13 日
第 2315 次例會

實際出席:	28
請 假:	5
出 國:	0
補 出 席:	0
免計出席:	8
總社友數:	41
出席率:	87.80%

2021.07.13認識NFT—加密貨幣創作

函請各社踴躍報名參加21-22年度第一次地區線上職業論壇。

說明：

一. 鼓勵各分區聯合舉辦線上職業論壇，讓社友在疫情期間，仍可以藉由職業論壇之舉辦，增進各方專業知識。

二. 第一次地區線上職業論壇，相關訊息如下：

時　間：2021 年 8 月 20 日(星期五) 19:30 ~ 21:00 (19:00 報到聯誼)

主講人：黃彥華教授 (台北醫學大學研發長)

講　題：與病毒共存的超高齡社會：談精準幹細胞治療世代

與談人：馮冬萍 Rtn. Irene (瑞科社)

※議程(另通知)

三. 報名方式：

1. 報名截止日：**2021 年 8 月 8 日(星期日)**
2. 請填寫 Google 表單，連結：https://forms.gle/n2Bhv6iK5jdxgw6K9

四. 線上職業論壇，合計辦理六次，舉辦日期如下表：

主辦	第 11 分區	第 1&2 分區	第 3&4 分區	第 5&6 分區	第 7&8 分區	第 9&10 分區
日期	2021 年 8/20 (五)	2021 年 9/13 (一)	2021 年 10/18 (一)	2021 年 11/15 (一)	2021 年 12/13 (一)	2022 年 1/10 (一)

五. 辦理方式：

1. 地區總監、前總監、地區職委員、各分區領導人(AG/VAG/VDS)和社長、秘書，參加 Zoom 線上會議，連結、會議 ID 和密碼，8/18 日前傳至 line 群組。
2. 其他社友參與 FB 直播，簽到方式可在線上和直播留言版簽到，直播連結：https://www.facebook.com/rid3521。
3. 九月到一月共五次職業論壇，每個月由兩個分區共同主辦，每個分區一個主辦社，其他為協辦社，主講人和與談人由主辦社邀請。
4. 主講人之費用、感謝狀、禮品…等，由各分區之主辦社處理。當次所有預算由主辦社自行和分區協辦社討論及核銷。

六. 扶輪社友參加一次職業論壇，可補計出席一次。

七. 地區獎勵：

a. 擔任主辦社贊助 3 千元，獎勵 2☆、b. 擔任協辦社贊助 1 千元，獎勵 1☆、c. 每社每次派 5 位社員參與(含來賓)，獎勵 1☆ (10 位 2☆，15 位 3☆為上限)。

八. 如有相關問題，請洽本次線上職業論壇主辦社負責人：

陳美蘭 CP Kelly (瑞昇社)，電話：0933-766-305

九、謹此函知，敬請查照。

地區總監 簡承盈DG Dennis

地區職業服務主委林宏達PP Vincent

21-22 獨一無二

扶輪有愛 行善最樂

YANGMING weekly bulletin

第 46 卷第 4 期

Volume 46 Number 04

JULY 27 2021

四大考驗

一. 是否一切屬於真實? 二. 是否各方得到公平?

三. 能否促進親善友誼? 四. 能否兼顧彼此利益?

第 2317 次例會　　2021 年 07 月 27 日(二)

疫情配合舉行 Zoom Meeting 線上例會

主講:許英昌前社長 P.P.Ian

講題:COVID-19 知多少?

學歷:英國南漢普頓大學生物化學博士

台灣大學管理學院 EMBA

經歷:紐約史隆凱特琳癌症紀念醫院

紐約洛克斐勒大學

現任:國防大學醫學院醫學科學研究所

兼任助理教授

國立中正大學生物醫學科學系

兼任助理教授

英騰生物科技股份有限公司 總經理

專長:碳水化合物的新陳代謝、膽島素及血液幹細胞生長因子的作用機制、細胞型免疫，生技製藥技術評估及產業分析

著作:《現代醫學與生活》、《生物技術新未來》、《台灣生技站起來》、《生物科學新展望》、《生命科學隨想曲》

第 2318 次例會　　2021 年 08 月 03 日(二)

疫情配合舉行 Zoom 線上例會(暫定)

主題:1. 生命橋樑計畫推廣及說明

2. 社務討論 Close Meeting

歡迎社友線上溝通交流

第 2319 次例會　　2021 年 08 月 10 日(二)

疫情配合舉行 Zoom Meeting 線上例會

主講人:RI 3523 地區 AG Marisa Chou

遠仙社前社長周小雯

講　題:擁有溝通力 人際無往不利

邀請人:P Grace

07/28 Banker 生日

07/29 P.P. John 夫人生日

謝謝 P.D.G. Venture 的投資經驗分享

認識陽明:

民國六十五年初台北北區扶輪社在前區總監 S.H. 之要求與鼓勵下開始籌組陽明扶輪社，由該社社友林錫鈞、陳天助、林宏、楊昌烈、吳運權、張利約等先生組成輔導委員會，並指派詩一成及張錦文二位先生擔任將來本社第一、二屆社長，敦請毛民初先生為本社『保姆』，並由前區總監 S.H. 聘任其為籌組本社之特別代表。

民國六十五年六月二十四日於台北統一大飯店中國廳由毛民初先生主持本社第一次發起人會議，經連續六次籌組會議，積極邀集本市北區各行業精英計四十六位，於同年八月十日中午十二時三十分在統一飯店香檳廳正式舉行本社成立典禮暨第一次例行餐會，承總社理事會核准於九月二十三日授證，並由『保姆』毛民初將本社申請加入國際扶輪社為正式會員。

社　長:陳巧蓉　　下屆社長當選人:張秋玲　　副 社 長:郭建興

秘　書:羅淑萌　　社刊服務主委　:陳尊道　　會　計:陳政廷

辦 事 處:106 台北市仁愛路四段 77 號 5F

電　話:(02)2752-3410　2752-2764 FAX:(02)2781-3331

例　會:每週二中午 12:00 在福華飯店 B2 百合廳舉行

網　站:https://www.ymrc.org/　Zoom Meeting ID:3521650923

SERVE TO CHANGE LIVES
以服務改善人生

歡喜留言板

2021.07.20

姓名	Nickname	歡喜事由	歡喜
陳政廷	P.P.Accountant	※歡迎主講人:我永遠的總監 Venture 蒞社演講。 ※很高興看到新界社兩位，許久未見的兩位重量級 PP，希望能早日相聚。	1,000
陳巧蓉	P.Grace	※歡迎主講人 PDG Venture 蒞社演講，精彩可期。 ※歡迎 AG C.H.、新界姐妹社 PP 社友以及所有貴賓線上蒞臨。 ※歡迎球后林毅加入陽明扶輪社。 ※指定捐款	3,000 70,000
楊繼程	P.P.Jack	※歡迎 PDG Venture 洫社演講。歡迎香港新界好友 Lily 及香港華語扶輪社 Frederick!	1,000
楊忠雄	P.P.John	※歡迎 PDG Venture 蒞社演講精彩可期。	1,000
羅淑萌	Lisa	※歡迎 PDG Venture 蒞社演講，精彩可期！ ※陽明大家庭平安健康	1,000
鄭文哲	P.P.Mac	※歡迎主講人 PDG Venture 蒞社演講!	1,000
葉政彥	P.P.Masa	※歡迎主講人 PDG Venture 蒞社演講!	1,000
李深浦	P.P.Paul	※歡迎 PDG Venture 蒞社演講! ※歡迎新界社 P.P.Lily 及香港華語社 P.P.Frederick! ※歡迎林毅加入陽明扶輪社!	3,000 1,000
林廷祥	P.P.Thomas Lin	※歡迎 PDG Venture 蒞社演講：分享投資經驗，讓陽明社友財富滿滿。 ※在英明的 P Grace 領導之下，加上 PDG Venture 號召下，再捐贈 34 萬，買智慧型防疫通道，造福學生們。	340,000
百齡社	AG C.H.	※歡迎主講人 PDG Venture 社友喜慶快樂	1,000
逸仙社	P.P.Amrita	※歡迎主講人 PDG Venture。 ※恭喜 P Grace 榮任陽明扶輪社長！	2,000
華齡社	P.Rocky	※很高興參與陽明社線上例會，PDG Venture 演講順利成功。	1,000

紅箱收入統計
2021 年 7 月 20 日
第 2316 次例會

一般捐款:	17,000 元
小　　計:	17,000 元
累　　計:	156,088 元
達 成 率:	11.36%
年度目標:	1,374,000 元
指定捐款:	990,000 元
生命橋樑:	50,000 元
職務捐款:	220,000 元

出席統計
2021 年 7 月 20 日
第 2316 次例會

實際出席:	29
請　　假:	3
出　　國:	0
補 出 席:	0
免計出席:	9
總社友數:	41
出席率:	92.68%

2021.07.20謝謝PDG Venture分享投資經驗

3521 地區 2021-22 年度 8~9 月行事曆				
日期	星期	時間	事件	地點
2021/8/6	五	17:30-21:00	第九分區聯合例會	
2021/8/9	一	14:30-17:00	第一次幹事會議	台北教師會館
2021/8/11	三	12:30-14:00	福齡&躍齡衛星聯和總監公式訪問	Zoom Meeting
2021/8/12	四	14:30-17:00	**第一次社長秘書聯誼會**	花園酒店
2021/8/15	日	7:30-11:30	宜蘭南澳腎臟病防治篩檢及講座	南澳國中(暫定)
2021/8/17	二	12:45-14:00	陽明 & 陽星聯和總監公式訪問	Zoom Meeting
2021/08/20	五	19:30-21:00	第一次地區線上職業論壇	
2021/08/23~27	一~五	11:00~14:00	陽明惜食廚房送餐	萬華及大同區四個點
2021/8/20~9/20			聯合分區總監公訪	線上會議
2021/9/3-9/5	五~日		攝影聯誼	
2021/9/9	四	晚	第二次分區領導人聯誼會(3 & 10 分區)	待主辦分區通知
2021/9/16	四		第二分區聯合例會	
2021/9/18-9/21			中秋連假	
2021/9/24	五	12:00-15:00	第二次地區眷屬聯誼會	君品酒店
2021/9/25	六	7:00-15:00	3521、3523 地區聯合淨灘活動	萬里/情人湖/翡翠灣
2021/9/26	日		**地區扶輪基金研習會(DRFS)** **扶輪公共形象研習會(DPIS)** **(二合一)**	台灣金融研訓院

台北陽明扶輪社第四十六屆理事會第一次會議紀錄

日期:2021.07.20(二)
時間:19:00
地點:雲端 Zoom 會議室(Zoom ID:3521650923)
主席:陳巧蓉

張秋珍	郭建興	羅淑萌	陳政廷	陳志偉	葉政彥
楊忠雄	錢武祥	林敏弘	鄭文哲	陳添桂	梁嘉承

一、報告出席人數　出席:13 位;請假:0 位
二、主席宣佈開會
三、主席報告 (略)
四、報告案
　1.2020-21 年度(第 45 屆)財務收支報告案
五、提案討論
　1.國際年會退費方式及金額討論案
　　說明:因為有產生匯兌損失 NTD:10,074.-
　　決議:由 2020-21 年度認列匯兌損失全額退費給報名社友。
　　方式:由社友應收帳款扣抵。
　2.社友請假期間應繳費用內容修正討論案
　　決議:1.取消保留社籍(暫停社籍)申請。
　　2.增加收社務補助捐款。
　3.林毅女士入社申請案
　　推薦人:P.Grace、P.P.Masa
　　決議:通過。後例進行入社流程。
　4.增加社區服務項目捐贈「智慧型防疫通道」給學校討論案
　　說明:PP Thomas Lin 及 Grace 社長指定捐款
　　決議:通過。
　5.第二次理事會日期及方式討論案
　　決議:疫情期間原則上安排第三週週二(8/17)例會後接續線上召開。
六、臨時動議
七、散會

21-22　獨一無二
扶輪有愛　行善最樂

YANGMING weekly bulletin

第 46 卷第 5 期

Volume 46 Number 05
August 03 2021

四大考驗

一.是否一切屬於真實? 二.是否各方得到公平?
三.能否促進親善友誼? 四.能否兼顧彼此利益?

第 2318 次例會　2021 年 08 月 03 日(二)
疫情配合舉行 Zoom 線上例會
主題:1.生命橋樑計畫推廣及說明
　生命橋樑服務計畫委員會執行長
　劉素貌 (瑞安社 IPP Tammy)
　2.社務討論 Close Meeting

第 2319 次例會　2021 年 08 月 10 日(二)
疫情配合舉行 Zoom Meeting 線上例會
主講人:RI 3523 地區 AG Marisa Chou
　逸仙社前社長周小雯
講　題:擁有溝通力 人際無往不利
邀請人:P Grace

第 2320 次例會　2021 年 08 月 17 日(二)
疫情配合舉行 Zoom 線上例會
主題:扶輪品牌認識線上教學

08/08 Sherine 生日

第 2321 次例會　2021 年 08 月 24 日(二)
恢復實體例會 敬請踴躍出席
主講人:邱琬婷 小姐
講　題:靈魂之窗
現　職:友信醫療集團營養師
邀請人:P.P.Mac

第 2322 次例會　2021 年 08 月 31 日(二)
總監公式訪問
主講人:DG Dennis
講　題:1.3521 地區工作計畫
　2.頒發地區職員證書
邀請人:P. Grace

謝謝 P.P. Ian 精彩分享如何與 COVID-19 共存

認識陽明:
民國六十五年初台北北區扶輪社在前區總監 S.H.之要求與鼓勵下開始籌組陽明扶輪社,由該社社友林錫鈞、陳天助、林宗、楊昌烈、吳運權、張和鈞等先生組成輔導委員會,並指派詩一成及張錦文二位先生擔任將來本社第一、二屆社長,敦請毛民初先生為本社『保姆』,並由前區總監 S.H.聘任其為籌組本社之特別代表。
民國六十五年六月二十四日於台北統一大飯店中國廳由毛民初先生主持本社第一次發起人會議,經連續六次籌組會議,積極邀集本市北區各行業精英計四十六位,於同年八月十日中午十二時三十分在統一飯店香檳廳正式舉行本社成立典禮暨第一次例行餐會,承總社理事會核准於九月二十三日授證,並由『保姆』毛民初將本社申請加入國際扶輪社為正式會員。

社　長:陳巧蓉　下屆社長當選人:張秋珍　副 社 長:郭建興
秘　書:羅淑萌　社刊服務主委 :陳尊道　會　計:陳政廷
辦 事 處:106 台北市仁愛路四段 77 號 5F
電　話:(02)2752-3410　2752-2764 FAX:(02)2781-3331
例　會:每週二中午 12:00 在福華飯店 B2 百合廳舉行
網　站:https://www.ymrc.org/　Zoom Meeting ID:3521650923

SERVE TO CHANGE LIVES 以服務改變人生

歡喜留言板

2021.07.27

姓名	Nickname	歡喜事由	歡喜
陳政廷	P.P.Accountant	※歡迎PP Ian 莊社演講。祝大家平安!	1,000
郭建興	V.P.Banker	※打了一劑莫德納疫苗，保護力已達九成! 今再聆聽PP Ian 專題演講更安心了!	1,000
陳巧蓉	P.Grace	※感謝P.P.Ian 分享目前大家最關心的議題 COVID-19 知多少? ※歡迎來賓 AG C.H.及線上所有與會貴賓。 ※祝福壽星生日快樂!	3,000
楊繼程	P.P.Jack	※祝P.P.Ian 演講成功!	1,000
楊忠雄	P.P.John	※祝P.P.Ian 演講成功	1,000
黃群凱	Kai	※感謝P.P.Ian 演講，精彩可期!	1,000
陳志偉	P.P.Lawyer	※感謝P.P.Ian 分享!	1,000
羅淑萌	Lisa	※開心P.P.Ian 演講重要疫情議題，精彩可期!	800
鄭文哲	P.P.Mac	※迎陽明怪咖大師P.P. Ian 演講成功!	1,000
葉政彥	P.P.Masa	※感謝P.P.Ian 分享!	1,000
郭素美	May	※感謝前社長 PP Ian 分享 ，精彩可期	1,000
李深浦	P.P.Paul	※感謝P.P.Ian 例會分享! ※在美國打球很開心!	2,000
梁惠芳	Pauline	※感謝今天 PP Ian 的專業解說 Covid-19，讓大家對新冠病毒有更深一層的認知。既然我們人類暫時無法打敗它，但是也要學會如何在處處皆病毒的世界裡生存 !	1,000
朱曉黎	Sherine	※Sherine 謝謝大家的支持與配合。上週+本週	2,000
百齡社	AG C.H.	※歡迎主講人PP Ian 社友喜慶快樂	1,000

2021.07.27謝謝PP Ian的GOVID-19知多少?

紅箱收入統計
2021 年 7 月 27 日
第 2317 次例會

一般捐款:	18,800 元
小　　計:	18,800 元
累　　計:	174,888 元
達 成 率:	12.73%
年度目標:	1,374,000 元
指定捐款:	990,000 元
生命橋樑:	50,000 元
職務捐款:	220,000 元

出席統計
2021 年 7 月 27 日
第 2317 次例會

實際出席:	27
請　假:	3
出　國:	0
補 出 席:	0
免計出席:	11
總社友數:	41
出席率:	92.68%

第 46 屆社會服務類別及項目(分為以下 5 大類共 20 項)

一	**教育**
1	持續支持岳明國小航向藍海計畫 (配合疫情學校提早舉辦畢業典禮，6 月底已完成)
2	生命橋樑(確認已捐兩位學生)
3	兒童交通安全暨小小職業體驗活動(配合中安社)
4	陽星:芬園鄉同安國小「STEAM 創客多元學習社團」(配合陽星社)
二	**弱勢關懷**
5	持續家扶中心學童認養 (持續進行中)
6	扶輪公益網(進行中)
7	惜食推廣(邀請主辦九合社來社報告並已安排 8/23~8/27 送餐活動)
8	持續支持何歡劇團慈善義演計畫 (配合疫情再與何歡確認優先在陽明教養院演出時間)
9	持續支持台灣身心障礙者音樂關懷協會 (12 月辦理募款活動)
10	持續配合華山基金會進行關懷獨居長者計畫 (預計春節前一次例會結束後 ，元/25(二))
11	配合人安基金會(萬華站)關懷寒士及街友(預計 8-9 月份執行)
三	**生態保育**
12	海洋復育軟綠產房佈建(配合華友社 9/14 下海驗收成果)
四	**支持防疫**
13	移動式正壓篩檢站(7 月已完成)
14	智慧型防疫通道(預計八月份)
五	**健康維持**
15	腎病防治(8/15 暫定南澳國中舉辦腎臟病防治篩檢及講座)
16	百齡:捐血室(原訂 8/1，配合地區疫情改期)
17	福齡:消防器材捐贈(配合福齡安排日期)
18	華齡:捐血活動(配合華齡安排日期)
19	持續配合肝病防治基金會舉辦保肝例會 (預計 2022 年 4 月)
20	主辦第二分區聯合社區服務 "晨曦長勤反毒慈善音樂劇" 11/9

RI社長梅塔2021年8月文告

這個月在我們專注於社員工作之際，我要求各位協力在這一年創造歷史。20幾年來，我們的社員人數停留在 120 萬人。

扶輪是一個有 116 年歷史的活躍組織，社員遍及 220 餘國及地理區域，在根除小兒麻痺及其他 人道計畫擁有豐富傳承。扶輪在我們自己及他人的生命都創造許多改變。在我們以服務改善人生之際，各位難道不認為如果有更多人落實超我服務，扶輪對世界的影響力不是會更大嗎？

我的願景是在2022年7月前讓扶輪社員人 數達到 130 萬人，呼籲行動的口號很簡單：一個帶一個 (Each One, Bring One)。今年，我想要每位扶輪社員及扶青社社員都介紹一位新人入社。

我們是一個社員組織，社員就是我們最大的資產。各位就是慷慨捐獻扶輪基金會的人。各位就是做遠大夢想、透過有意義的計畫在世界行善的人。當然，各位也是讓世界即將根除小兒麻痺的人。

今年在我們把社員工作視為優先事項的同時，也讓我們著重多樣性，把觸角伸向年輕人及女性，尤其是後者。每個扶輪社都應該為新社員慶祝，每位擔任輔導員的扶輪社員將獲得我親自表揚。成功吸引至少 25 位社員者將成為我們新設立之社員工作協會的會員。

即使在我們與他人分享扶輪這份禮物時，務必也要讓新社員參與，因為參與的扶輪社員會是永遠的資產。要記得，讓現有社員參與並將其留在我們社裡就跟吸收新社員一樣重要。我們也要準備好成立新社，尤其是有彈性的新社。我非常看好舉辦虛擬或混合例會的扶輪社，衛星社及目標導向的扶輪社也是讓扶輪成長的有效方法。

各位在更壯大之際，就能夠做更多。透過我們在每一個焦點領域的工作，讓我們繼續賦予女 孩力量。女孩獎學金、學校的廁所、健康及衛生 教育——有好多事是我們可以做的。著重環境的計畫也引起世界各地的興趣。務必在地方及國外參與這些計畫，讓世界對我們人類及其他物種都變得更美好。

你們每個人都是扶輪的品牌大使，扶輪社員在世界各地所做的好事必須分享到扶輪以外的地 方。運用社群媒體把超我服務的故事告訴你的朋 友、同事，及親戚。

最後，我要激勵每個扶輪社在未來這一年， 至少規劃一個扶輪服務日(Rotay Day of Service)， 集結扶輪內外的義工，頌揚並展現貴社在社區的 工作。請至 rotary.org 瞭解更多有關上述提案的詳 情，以及以服務改善人生的其他方法。

21-22 獨一無二
扶輪有愛 行善最樂

YANGMING
weekly bulletin
第 46 卷第 6 期

Volume 46 Number 06
August 10 2021

四大考驗

一.是否一切屬於真實? 二.是否各方得到公平?
三.能否促進親善友誼? 四.能否兼顧彼此利益?

第 2319 次例會　　2021 年 08 月 10 日(二)
疫情配合舉行 Zoom Meeting 線上例會
主講人:RI3523 地區第一分區助理總監
AG Marisa Chou
逸仙社前社長周小雯
講　題:擁有溝通力 人際無往不利
現　職:約明企業有限公司 總經理
愛家文化事業基金會 執行長
台北萬華社區大學 執行顧問
扶輪經歷:
2020~21※地區區公共形象委員會主委
※地區年會執行長
※地區公共形象研習會 DPIS 主委
※社長當選人訓練研習會 PETS 訓練引導人
※地區訓練講習會 DTA 訓練引導人
2021~22※第一分區助理總監
※社長當選人訓練研習會 PETS 訓練引導人
※地區訓練講習會 DTA 訓練引導人

第 2320 次例會　　2021 年 08 月 17 日(二)
疫情配合舉行 Zoom 線上例會
主題:1.3521 地區措食服務計劃推廣
2.扶輪品牌認識線上教學

第 2321 次例會　　2021 年 08 月 24 日(二)
恢復實體例會 敬請踴躍出席
主講人：邱琬婷 小姐
講　題：靈魂之窗
現　職：友信醫療集團營養師
邀請人：P.P.Mac

謝謝 IPP Tommy 分享生命橋梁助學計畫

認識陽明:
民國六十五年初台北北區扶輪社在前區總監 S.H.之要求與鼓勵下開始籌組陽明扶輪社，由該社社友林錫鈞、陳天助、林宗、楊昌烈、吳運權、張和鈞等先生組成輔導委員會，並指派詩一成及張錦文二位先生擔任將來本社第一、二屆社長，敦請毛民初先生為本社『保姆』，並由前區總監 S.H.聘任其為籌組本社之特別代表。
民國六十五年六月二十四日於台北統一大飯店中國廳由毛民初先生主持本社第一次發起人會議，經連續六次籌組會議，積極邀集本市北區各行業精英計四十六位，於同年八月十日中午十二時三十分在統一飯店香檳廳正式舉行本社成立典禮暨第一次例行餐會，承總社理事會核准於九月二十三日授證，並由『保姆』毛民初將本社申請加入國際扶輪社為正式會員。

社　　長：陳巧蓉　　下屆社長當選人：張秋玲　　副 社 長：郭建興
秘　　書：羅淑萌　　社刊服務主委　：陳尊道　　會　　計：陳政廷
辦 事 處：106 台北市仁愛路四段 77 號 5F
電　　話：(02)2752-3410　2752-2764 FAX:(02)2781-3331
例　　會：每週二中午 12:00 在福華飯店 B2 百合廳舉行
網　　站：https://www.ymrc.org/　Zoom Meeting ID:3521650923

SERVE TO CHANGE LIVES 以創新改變人生

歡喜留言板

2021.08.03

姓名	Nickname	歡喜事由	歡喜
陳政廷	P.P.Accountant	※歡迎主講人 IPP Tammy 莅社演講。 ※歡迎新社友 Catherine 入社：疫情；所以擁抱就留到下一次實體例會!	1,000
陳巧蓉	P.Grace	※歡迎瑞安社 IPP Tammy 莅社分享生命橋樑助學計畫。 ※歡迎線上所有貴賓莅臨。 ※開心林毅 Catherine 加入陽明大家庭! ※祝福 Sherine、Catherine 生日快樂!也祝社友們父親節快樂!	3,000
楊繼程	P.P.Jack	※歡迎球后林毅加入陽明扶輪社!	1,000
陳志偉	P.P.Lawyer	※歡迎主講人 IPP Tammy 社演講！ ※歡迎林毅姐加入陽明扶輪社！	1,000
羅淑萌	Lisa	※Catherine 入社，快要趕跑了疫情， 再來可以去福華實體例會了，大開心！！	1,000
鄭文哲	P.P.Mac	※熱烈歡迎林毅女士入社，變為陽明扶輪社新社友，!	1,000
葉政彥	P.P.Masa	※歡迎 Catherine 入社! ※非常高興當 Sherine 的保姆! ※陽明需知!	3,000
郭素美	May	※祝 Sherine、Catherine 生日快樂! ※贊助生命橋樑助學計畫!	1,000 50,000
李深浦	P.P.Paul	※歡迎球后林毅加入陽明大家庭!	3,000
朱曉黎	Sherine	※謝謝社長準備蛋糕為 Sherine 慶生! ※謝謝社友們的生日祝福! ※祝福社友們父親節快樂!大家平安健康!	1,000

紅箱收入統計
2021 年 8 月 3 日
第 2318 次例會

一般捐款:	16,000 元
小　計:	16,000 元
累　計:	190,888 元
達 成 率:	13.89%
年度目標:	1,374,000 元
指定捐款:	10,90,000 元
職務捐款:	220,000 元

出席統計
2021 年 8 月 3 日
第 2318 次例會

實際出席:	24
請　假:	5
出　國:	0
補 出 席:	1
免計出席:	12
總社友數:	42
出席率:	88.10%

陽明高球隊隊長杯
日期：8/19（四）
地點：東方球場
10:50 集合
11:20 開球
1. 晚餐享用套餐（四人一大桌）
2. 不可飲酒
3. 目前無法提供淋浴

2021.08.03生命橋樑助學計畫分享 & 歡迎Catherine加入陽明大家庭!

第46屆社區服務類別及項目(分為以下5大類共20項)

一	**教育**
1	持續支持岳明國小航向藍海計畫(配合疫情提早舉辦畢業典禮，6 月底已完成)
2	生命橋樑(確認已捐三位學生)
3	兒童交通安全暨小小職業體驗活動(配合中安社)
4	陽星:芬園鄉同安國小「STEAM 創客多元學習社團」(配合陽星社)
二	**弱勢關懷**
5	持續家扶中心學童認養 (持續進行中)
6	扶輪公益網(進行中)
7	惜食推廣(邀請主辦九合社來社報告並已安排 8/23-8/27 送餐活動)
8	持續支持何歆劇團慈善義演計畫(配合疫情再與何歆確認優先在陽明教養院演出時間)
9	持續支持台灣身心障礙者音樂關懷協會(12 月辦理募款活動)
10	持續配合華山基金會進行關懷獨居長者計畫(預計春節前一次例會結束後(元/25(二))
11	配合人安基金會(萬華站)關懷寒士及街友(預計 8-9 月份執行)
三	**生態保育**
12	海洋復育軟絲產房佈建(配合華友社 9/14 下海驗收成果)
四	**支持防疫**
13	移動式正壓篩檢站(7 月已完成)
14	智慧型防疫通道(預計八月份)
五	**健康維持**
15	腎病防治
16	百齡:捐血室(原訂 8/1，配合地區疫情改期)
17	福齡:清防器材捐贈(配合福齡安排日期)
18	華齡:捐血活動(配合華齡安排日期)
19	持續配合肝病防治基金會舉辦保肝例會 (預計 2022 年 4 月)
20	主辦第二分區聯合社區服務"晨曦長勤反毒慈善音樂劇"

敬邀各社友參加 3521 地區海洋復育軟綠產房成果驗收

一、因環境生態和珊瑚礁長期遭受到破壞，讓許多海洋生物數量逐年減少，一群潛水愛好者為了守護台灣這片美麗的海洋，積極參與生態復育。本地區自 19-20 年度開始，持續進行軟綠產房復育活動，每年四月開始分 10 次上山砍 竹子與棕櫚葉至海床建築水下產房，讓軟綠媽媽有一個安全的產房。本年度因疫情關係，前置作業由華友社負責，敬邀各社參與成果驗收。潛水時間、 地點如下：時間：2021 年 9 月 14 日(星期二) 上午 10:30 ~ 13:00 地點：東北角龍洞灣

二、地區獎勵：a. 參與地區潛水聯誼活動 5 人以上並邀請 1 位以上潛在社友來賓，獎勵 5☆ b. 參與地區潛水聯誼活動 3 人以上並邀請 1 位以上潛在社友來賓，獎勵 3☆ c. 贊助 2.5 萬，獎勵 5☆、贊助 1 萬，獎勵 2☆（贊助 5 千，獎勵 1☆為基準）

敬邀各社報名參加「2021 國際扶輪反毒暨消除 C 肝公益路跑」

一、國際扶輪 3521、3522、3523、3481、3482、3490 地區聯合主辦反毒暨消除 C 肝公益路跑，希望透過陽光戶外的路跑活動，宣揚本次的活動主題，凝聚社會共識帶來正面影響，特舉辦此次活動。活動時間、地點如下：

時間：2021 年 11 月 27 日(星期六) 上午 6:40 ~ 11:00

地點：內湖美堤河濱公園

二、「國際扶輪反毒暨消除 C 肝公益路跑」報名相關資訊：

1. **日　期：即日起至 2021 年 9 月 30 日止**
2. **報名費：a. 活力健康組　5K / 600 元 /人**
   b. 奔放自我組 10K / 700 元 /人
   c. 陽光挑戰組 21K /800 元 /人
3. **目標人數：**本地區鼓勵 1200 人報名參加（各社依社員人數 50%報名，總人數可含眷屬及小春）
4. **匯款帳號：銀行：安泰銀行 民權分行（銀行代號：816）**
   戶名：社團法人台北市首都扶輪社　帳號：037-126-004-98-201
5. **請於 9 月 30 日前，以「社」為單位，統一填妥報名表資料(如附件一)和匯款，**E-mail 報名表及匯款單至**首都社**，E-mail：q581433@gmail.com
   ※匯款時請備註「○○社-路跑」，避免留言過長收款存摺無法完整顯示。

三、活動贊助方式及地區獎勵：

1. 由各社自行決定**贊助 1 萬元或 2 萬元**(活動網頁上列名)。
2. **贊助費可抵報名費。**
3. 比照 2020 六地區聯合萬人反毒公益路跑，**各社報名費或贊助費達 2 萬，地區獎勵 5☆，報名費或贊助費達 1 萬，地區獎勵 3☆。**
4. **參與地區扶輪日或其他聯誼活動 3(5)位社友，並邀請 1 位以上潛在社友參加活動，地區獎勵 3(5)☆。(潛在社友佔社友比例>25%)**
5. **若報名人數應繳費用超過贊助費，請依實際報名費用繳納。**
   ※本次活動經費扣除賽事成本後，若有盈餘全數捐予公益團體。

21-22 獨一無二 扶輪有愛 行善最樂

YANGMING weekly bulletin

第 46 卷第 7 期

Volume 46 Number 07 August 17 2021

四大考驗

一. 是否一切屬於真實? 二. 是否各方得到公平?
三. 能否促進親善友誼? 四. 能否兼顧彼此利益?

第 2320 次例會　2021 年 08 月 17 日(二)
主題:1. 惜食推廣
主講:葉琇惠 P.P.Bernice
學歷:台北商業技術學院
現職:3521 地區惜食服務計劃主委
惜食協會副理事長
九合社前社長
德禧建設(股)公司董事
2. 扶輪品牌認識線上教學
亞太扶輪社與地區支援
特別來賓 RPIC May Lu

第 2321 次例會　2021 年 08 月 24 日(二)
恢復實體例會 敬請踴躍出席
主講人:邱琬婷 小姐
講　題:靈魂之窗
現　職:友信醫療集團營養師
邀請人:P.P.Mac
地　點:福華四樓花梨軒

第 2322 次例會　2021 年 08 月 31 日(二)
總監公式訪問
主講人:DG Dennis
主　題:1. 3521 地區工作計畫
2. 頒發地區職員證書
邀請人:P. Grace
地　點:福華 B2 宴會廳三區

第 2322 次例會　2021 年 09 月 07 日(二)
3521 地區週二聯合例會
主講人:水齡基金會 劉宥彤 執行長
地　點:國賓飯店
主　辦:台北北區扶輪社

08/18 P.P.Thomsa Lin 夫人生日
08/21 P.P.Eric 生日
08/22 P.E.Jane 生日
08/22 Jane 尊眷生日

謝謝主講人回捐車馬費

謝謝 AG Marisa 分享擁有溝通力~人際無往不利

認識陽明:
民國六十五年初台北北區扶輪社在前區總監 S.H. 之要求與鼓勵下開始籌組陽明扶輪社，由該社社友林錫鈞、陳天助、林宏、楊昌烈、吳運權、張和鈞等先生組成輔導委員會，並指派蔣一成及張錦文二位先生擔任將來本社第一、二屆社長，敦請毛民初先生為本社『保姆』，並由前區總監 S.H. 聘任其為籌組本社之特別代表。
民國六十五年六月二十四日於台北統一大飯店中國廳由毛民初先生主持本社第一次發起人會議，經連續六次籌組會議，積極邀集本市北區各行業精英計四十六位，於同年八月十日中午十二時三十分在統一飯店香檳廳正式舉行本社成立典禮暨第一次例行餐會，承總社理事會核准於九月二十三日授證，並由『保姆』毛民初將本社申請加入國際扶輪社為正式會員。

社　長:陳巧蓉　下屆社長當選人:張秋玲　副 社 長:郭建興
秘　書:羅淑萌　社刊服務主委 :陳尊道　會　計:陳政廷
辦 事 處:106 台北市仁愛路四段 77 號 5F
電　話:(02)2752-3410　2752-2764 FAX:(02)2781-3331
例　會:每週二中午 12:00 在福華飯店 B2 百合廳舉行
網　站:https://www.ymrc.org/　Zoom Meeting ID:3521650923

歡 喜 留 言 板

2021.08.10

姓 名	Nickname	歡喜事由	歡喜
陳政廷	P.P. Accountant	※歡迎主講人 AG Marisa 菈社指導。祝大家平安。	1,000
陳巧蓉	P.Grace	※1. 歡迎 AG Marisa 菈社演講精彩可期 ※2. 歡迎 PP Jack 菈社分享腎臟病防治活動 ※3. 歡迎 AG C H 及線上所有的來賓參加 Zoom 會議	3,000
余連福	Lance	※看到 Grace 社長為社務盡心盡力深受感動，指定捐款。	20,000
李深浦	P.P. Paul	※開心參加線上例會!疫情之故暫時留在美國享受天倫。	2,000
百齡社	AG C.H.	※歡迎主講人。	1,000

2021.08.10 擁有溝通力~人際無往不利 &腎臟病防治推廣

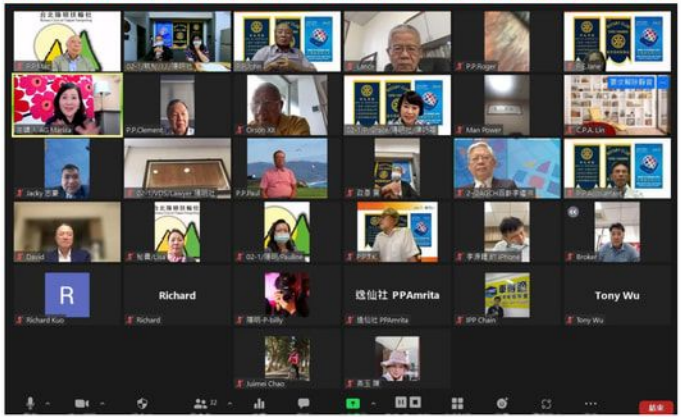

紅箱收入統計
2021 年 8 月 10 日
第 2319 次例會

一般捐款:	7,000 元
小 計:	7,000 元
累 計:	197,888 元
達 成 率:	14.40%
年度目標:	1,374,000 元
指定捐款:	1,128,000 元
職務捐款:	220,000 元

出席統計
2021 年 8 月 10 日
第 2319 次例會

實際出席:	25
請 假:	5
出 國:	1
補 出 席:	0
免計出席:	11
總社友數:	42
出席率:	85.71%

陽明高球隊隊長杯
日期：8/19（四）
地點：東方球場
10:50 集合
11:20 開球
1. 晚餐享用套餐（四人一大桌）
2. 不可飲酒
3. 目前無法提供淋浴

2021.08.11參與3521地區腎臟病防治計畫~贈送滅菌紫消燈給三軍總醫院

2021.08.12智慧型防疫通道驗收~捐贈對象:台大+逢甲+銘傳三所大學

台北陽明扶輪社第四十六屆理事會第二次會議紀錄

日期:2021.08.17(二)
時間:12:00 例會前
地點:雲端Zoom 會議室(Zoom ID:3521650923)
主席:陳巧蓉

張秋珍	郭建興	羅淑萌	陳政廷	陳志偉	葉政彥
楊忠雄	錢武祥	林敏弘	鄭文哲	陳添桂	梁嘉承

一・報告出席人數 線上出席:13位 請假:0位
二・主席宣佈開會
三・主席報告(略)
四・通過上次會議紀錄
五・提案討論

1. 2021年9月7日(二)配合3521地區週二聯合例會變更例會地點討論案
   說明:主辦社:台北北區扶輪社;地點:國賓飯店2樓
   決議:通過變更。
2. 錢文玲前社長退社申請案
   說明:錢文玲前社長於2021年7月31日以通訊軟體LINE向社長提出退社申請,並以因在大陸隔離,網路滯礙不通,以致退社申請無法於2021年6月30日即時送出為由,主張退社日期為2021年6月30日(附件一),就錢文玲前社長上開退社申請提請討論。
   決議:通過申請。退社日期以提出當日為準。
3. 配合本社主辦之第二分區亮點計劃"晨曦長勤反毒慈善音樂劇"原2021年9月28日(二)例會變更日期、時間、地點討論案
   說明:日期變更至2021年9月27日(一);時間:19:00;地點:國家音樂廳
   決議:通過變更。
4. 岳明國小航向藍海計畫獎學金是否由兒童交通博物館之友協會保留款支付討論案
   說明:承諾十年提供獎助學金12,000元(自2019年開始至2028年)
   決議:本年度之獎學金由兒童交通博物館之友協會保留款支付。其中關於承諾十年之事先了解承諾的始末。
5. 由中安社主辦之3521地區兒童交通安全暨小小職業體驗活動配合款由兒童交通博物館之友協會保留款支付討論案
   說明:活動配合款25,000元
   決議:通過。
6. 110年7月份財務收支審核案
   決議:通過。
7. 第三次理事會會議方式及日期討論案
   決議:訂於2021年9月14日(二),原則上例會結束後舉行。惟疫情尚未穩定,開會方式、時間、地點必要時會做滾動式調整。

六・臨時動議
七・散會

21-22 獨一無二 扶輪有愛 行善最樂

YANGMING weekly bulletin

第46卷第8期

Volume 46 Number 08
August 24 2021

四大考驗

一.是否一切屬於真實? 二.是否各方得到公平?
三.能否促進親善友誼? 四.能否兼顧彼此利益?

第2321次例會 2021年08月24日(二)
主講:友信醫療集團營養師 邱琬婷 小姐
講題:不管幾歲,都想欣賞世界
學歷:
※中山醫學大學 營養系 保健營養組
※國立海洋大學 食品科學系
※東吳大學行銷企劃與品牌經營學士學分班
※台大管理碩士學分班
經歷:
※金車股份有限公司 食品與保健食品研發
※NUSKIN 美商如新 產品創新主任
※翔宇生醫科技(股)公司產品開發營養師
※健康講座及保健食品產品教育訓練講師
證照:
※高考營養師、HACCP
※品評員篩選與感官能力、食品安全風險評估

第2322次例會 2021年08月31日(二)
總監公式訪問
主講人:DG Dennis
主 題:1.3521地區工作計畫
2.頒發地區職員證書
邀請人:P. Grace
地 點:福華B2宴會廳三區

08/25 Daniel 夫人生日
08/25 C.P.A. Lin生日
08/30 Steven 夫人生日

第2323次例會 2021年09月07日(二)
3521地區週二聯合例會
主講人:永齡基金會 劉宥彤 執行長
地 點:國賓飯店
主 辦:台北北區扶輪社

第2324次例會 2021年09月14日(二)
主講人:姚文智 先生
講 題:我為什麼要拍電影?
邀 請:P.P.Mac
地 點:福華飯店B2會廳三區

謝謝P.P.Bernice3521地區惜食計畫分享

認識陽明:
民國六十五年初台北北區扶輪社在前區總監S.H.之要求與鼓勵下開始籌組陽明扶輪社,由該社社友林錫鈞、陳天助、林宏、楊昌烈、吳運權、張和鈞等先生組成輔導委員會,並指派蔣一成及張錦文二位先生擔任將來本社第一、二屆社長,敦請毛民初先生為本社『保姆』,並由前區總監S.H.聘任其為籌組本社之特別代表。
民國六十五年六月二十四日於台北統一大飯店中國廳由毛民初先生主持本社第一次發起人會議,經連續六次籌組會議,積極邀集本市北區各行業精英計四十六位,於同年八月十日中午十二時三十分在統一飯店香檳廳正式舉行本社成立典禮暨第一次例行餐會,承總社理事會核准於九月二十三日授證,並由『保姆』毛民初將本社申請加入國際扶輪社為正式會員。

社 長:陳巧蓉 下屆社長當選人:張秋珍 副社長:郭建興
秘 書:羅淑萌 社刊服務主委:陳尊道 會 計:陳政廷
辦事處:106台北市仁愛路四段77號5F
電 話:(02)2752-3410 2752-2764 FAX:(02)2781-3331
例 會:每週二中午12:00在福華飯店B2百合廳舉行
網 站:https://www.ymrc.org/ Zoom Meeting ID:3521650923

歡 喜 留 言 板

2021.08.17

姓 名	Nickname	歡喜事由	歡喜
陳巧蓉	P.Grace	※歡迎地區惜食主委 P.P.Bernice、AG C.H.及線上所有來賓蒞臨線上會議 2.祝福 P.P.Thomsa Lin 夫人、P.P.Eric、P.E.Jane 及尊眷生日快樂! 3.今年的服務計劃一項一項在進行與陸續完成，這要感謝社友們的慷慨付出、籌備委員的盡心協助、以及社友們的熱情參與。 ※恭賀 P.P.Jack 金孫女彌月之喜。 ※恭喜 Daniel 再度成公，喜獲金孫女。	3,000
楊繼程	P.P.Jack	※謝謝 P.P.Accountant 代聯誼介紹。 ※楊家增添新成員，謝謝大家的祝賀!	1,000
朱曉黎	Sherine	※恭賀 P.P.Jack 金孫女彌月之喜。	1,000
百齡社	AG C.H.	※歡迎主講人 PP Bernice。 ※社友喜慶快樂!	1,000

2021.08.13智慧型防疫通道捐贈~臺灣大學管理學院

2021.08.19熱鬧滾滾的陽明高球隊隊長杯

陽明高球隊隊長杯
日期:2021.08.19(四)
地點:東方
淨桿冠軍:P.Grace
淨桿亞軍:P.P.Tony
淨桿季軍:陳忠言
淨桿第四名:Sigurd
Lucky 7:Catherine
B.B 獎:Daisy
跳獎:05.Mark
10.Jasmie
15.P.P.Accountant
大波:Enzo
小波:P.P.Romeo
平波 P.P.T.K.
N.P:蕭榮居、Catherine、Jasmie、P.P.Accountant
2NP:陳忠言、P.P.Romeo x2
3NP:陳忠言 x3、Broker
Birdie:陳忠言 x2、Sigurd、P.Grace

出席統計
2021 年 8 月 17 日
第 2320 次例會

實際出席:	23
請　假:	5
出　國:	1
補 出 席:	0
免計出席:	12
總社友數:	41
出席率:	85.36%

紅箱收入統計
2021 年 8 月 17 日
第 2320 次例會

一般捐款:	6,000 元
小　計:	6,000 元
累　計:	203,888 元
達 成 率:	14.84%
年度目標:	1,374,000 元
指定捐款:	1,128,000 元
職務捐款:	220,000 元

RI3521 地區 2021-22 年度地區總監簡歷

簡承盈 DG Dennis
所屬社:台北市仰德扶輪社　**職業分類**: 生物科技製造/經銷
學　歷:台北醫學大學
經　歷:保吉集團董事長 / 健康吉美健檢中心董事長
創茂生技股份有限公司董事長
吉蔚精準檢驗股份有限公司董事長
惜食台灣行動協會 理事長
台大兒童健康基金會 董事
臺北醫學大學校友總會 總會長
嘉義旅北同鄉會會長聯誼會 副理事長

扶輪經歷
1998.09.28 加入台北中山扶輪社
1998.12.30 共同創立台北市仰德扶輪社 /2001-2002　社長、理事

地區扶輪經歷
2002-2003 地區 GSE 團體研究交換主委
2003-2004 第一分區助理秘書 /大使獎學金副主委
2004-2005 地區愛滋病教育委員會 主委
2005-2006 地區扶輪資訊編輯委員會 主委 /地區年會友誼之家服務中心委員會主委
2006-2007 地區年會第二工作會醫療委員會副主委
2007-2008 地區年會第三工作會扶輪基金表彰委員會主委
2008-2009 地區年會第二工作會醫療委員會主委
2009-2010 地區領導人研習會(DLS)主委
2010-2011 地區團隊訓練研習(DTTS)主委
2011-2012 地區健康促進委員會主委
2012-2013 地區社長當選人訓練會 PETS 主委 /第十三分區助理總監
2013-2014 地區年會第二工作會醫療委員會主委
2014-2015 地區職業服務委員會主委 /地區社訓練師訓練研習會(CTTS)主委
2015-2016 地區扶輪基金勸募委員會副主委
2016-2017 地區服務計畫委員會主委 /惜食台灣行動計劃主委
2017-2018 地區腎病防治推廣主委
2018-2019 地區與政府關係主委 /國際年會推廣主委
2019-2020 國際扶輪 3521 地區秘書長 / 地區總監提名人
2020-2021 國際扶輪 3521 地區總監當選人

扶輪表彰
2001-2002 永久基金捐獻人　/2003-2004 保羅哈里斯　/2006-2007 保羅哈里斯
2007-2008 保羅哈里斯　/2008-2009 保羅哈里斯
2010-2011 保羅哈里斯巨額捐獻人 /2012-2013 保羅哈里斯巨額捐獻人
2018-2019 保羅哈里斯巨額捐獻人 /2019-2020 冠名基金捐款
2020-2021 保羅哈里斯巨額捐獻人

扶輪國際會議參與
2001 馬來西亞吉隆坡扶輪地帶研習會 /2003 日本大阪國際年會
2011 泰國曼谷國際年會　/2012 葡萄牙里斯本國際年會
2016 韓國國際年會　/2017 美國亞特蘭大國際年會
2018 加拿大多倫多國際年會　/2019 德國漢堡國際年會
2019 菲律賓馬尼拉扶輪地帶研習會　/2020 新加坡線上扶輪地帶研習會
2020 線上扶輪基金研習會 DRFS　/2021 線上 IA 國際講習會

21-22　獨一無二
扶輪有愛 行善最樂

YANGMING
weekly bulletin
第 46 卷第 9 期

Volume 46 Number 09
August 31 2021

四大考驗　一.是否一切屬於真實? 二.是否各方得到公平?
三.能否促進親善友誼? 四.能否兼顧彼此利益?

歡迎 RI3521 地區總監 DG Dennis 公式訪問

時 間	項　目	擔任社友
12:00	註冊、聯誼	
12:50	社長鳴鐘・宣佈開會	P.Grace
	導讀扶輪四大考驗	P.Grace
	介紹來賓暨友社社友	
	社長致詞	P.Grace
	領唱社歌	Broker
	社友生日喜慶	
	領唱扶輪歌 1.歡迎區總監 2.扶輪道陣走	Broker
	秘書報告	Lisa
	出席報告	P.P.Clement
	各委員會自由報告	
	糾察活動	Sherine
13:10	總監頒發地區職委員會聘書	D.S.Nancy
13:16	播放總監介紹影片	
13:22	介紹區總監	P.Grace
13:25	總監專題演講	D.G.Dennis
	播放社長影片	
	致贈總監小社旗	
14:00	社長鳴鐘　宣佈散會	P.Grace
	合影留念	

09/02 P.P.Berin 生日
09/02 Broker 生日
09/05 P.P.C.P.A. 生日
09/06 P.E.Jane 結婚紀念日
09/06 Catherine 結婚紀念日

第 2323 次例會　　2021 年 09 月 07 日(二)
3521 地區週二聯合例會
主講人:永齡基金會 劉宥彤 執行長
地　點:國賓飯店
主　辦:台北北區扶輪社

第 2324 次例會　　2021 年 09 月 14 日(二)
主講人:姚文智 先生
講　題:我為什麼要拍電影?
邀　請:P.P.Mac
地　點:福華飯店 B2 會廳三區

熱鬧滾滾的年度首次實體例會

認識陽明:
民國六十五年初台北北區扶輪社在前區總監 S.H.之要求與鼓勵下開始籌組陽明扶輪社，由該社社友林錫鈞、陳天助、林宏、楊昌烈、吳運權、張和約等先生組成輔導委員會，並指派蔣一成及張繼文二位先生擔任將來本社第一、二屆社長，敦請毛民初先生為本社『保姆』，並由前區總監 S.H.聘任其為籌組本社之特別代表。
民國六十五年六月二十四日於台北統一大飯店中國廳由毛民初先生主持本社第一次發起人會議，經連續六次籌組會議，積極邀集本市北區各行業精英計四十六位，於同年八月十日中午十二時三十分在統一飯店舊殯廳正式舉行本社成立典禮暨第一次例行餐會，承總社理事會核准於九月二十三日授證，並由『保姆』毛民初將本社申請加入國際扶輪社為正式會員。

社　長:陳巧蓉　　下屆社長當選人:張秋玲　　副 社 長:郭建興
秘　書:羅淑萌　　社刊服務主委 :陳尊道　　會　計:陳政廷
辦 事 處:106 台北市仁愛路四段 77 號 5F
電　話:(02)2752-3410　2752-2764 FAX:(02)2781-3331
例　會:每週二中午 12:00 在福華飯店 B2 百合廳舉行
網　站:https://www.vmrc.org/　Zoom Meeting ID:3521650923

SERVE TO CHANGE LIVES 以服務改變人生

歡喜留言板

2021.08.24

姓 名	Nickname	歡喜事由	歡喜
陳政廷	P.P.Accountant	※歡迎邱小姐莊社演講。※很高興看到各位社友及寶眷們。	1,000
林 毅	Catherine	※開心加入陽明社。	10,000
梁嘉承	IPP Chain	※開心參加年度第一次實體例會，社長 Grace 好棒棒! ※樂見所有社友及夫人身體健康，陽明必定社運昌隆。	1,000
葉詩鑑	P.P.Clement	※參加實體例會真歡喜! ※祝全體社友與夫人們、與會貴賓們平安健康!	1,000
林敏弘	C.P.A. Lin	※很高興見到新任會長第一次主持實體例會。 ※歡迎邱姐小姐精彩演講。 ※各位社友久別重逢!	2,000
施濟濤	Daniel	※歡迎邱婉婷小姐演講成功，請 PP Mac 代介紹主講人!	2,000
陳奕錚	David	※慶祝微解封後第一次實體例會。※歡迎主講人邱琬婷小姐。 ※第一次擔任助理糾察。 ※謝謝 P.E.Jane 隊長、P.P.John 隊服+晚餐 很讚!	1,000
劉呈穎	Ethan	※恭賀 Grace 社長就職；社會服務馬不停蹄；實體例會圓滿成功。 ※歡迎主講人邱婉婷小姐莊社演講:不管幾歲，都想欣賞世界。健康快樂!	1,000
陳巧蓉	P.Grace	※上任第一次實體例會，非常開心可以在例會中看到 P.P.、社友、社友夫人們! ※歡迎友信行醫療集團營養師邱婉婷小姐莊臨演講精彩可期! ※感謝社友們支持，疫情期間陸續完成了多項社會服務。 ※高球隊首開賽，很高興搶到頭香，謝謝隊長、總幹事的安排。	3,000 2,000
張秋珍	P.E.Jane	※歡迎主講人及美麗的社友夫人們。 ※歡迎新社友林毅加入陽明大家庭!更高興與大家一起實體例會!	1,000
楊忠雄	P.P.John	※恭喜陽明扶輪社終於能面對面進行例會 P.Grace 辛苦了! ※歡迎主講人邱婉婷小姐莊社演講，精彩可期!	2,000
黃群凱	Kai	※樂見社友即夫人們身體健康，開心與會! ※熱烈歡迎林毅新社友入社與會，同陽明共榮共樂!	1,000
陳志偉	P.P.Lawyer	※歡迎主講人友信醫療集團邱琬婷營養師莊社演講精彩可期! ※感謝 Grace 社長集團隊的努力，陽明新氣象，活力滿滿! ※請各位社友、寶眷踴躍參加 9 月 27 日的慈善音樂會。	2,000
余連福	Lance	※看到大家真開心! ※剛剛回頭看老婆開心的跟夫人聊天我更開心了!	2,000
鄭文哲	P.P.Mac	※歡迎邱琬婷小姐莊社演講。	1,000
葉政彥	P.P.Masa	※歡迎新社友林毅 Catherine 球后加入陽明家庭!	3,000
梁惠芳	Pauline	※久別實體例會太開心了!	1,000
江成泉	P.P.Power	※恢復實體例會在福華大飯派頭，喜氣洋洋! ※恭喜新社長 Grace 及秘書 Lisa 就任。 ※社友及寶眷(夫人)大家健康歡笑，平安幸福!	3,000
張歐誠	P.P.Romeo	※疫情兩年，別來無恙。祝福各位 PP 及社友平安、健康!	1,000

姓 名	Nickname	歡喜事由	歡喜
朱晚黎	Sherine	※真開心今天首次實體例會，Sherine 首次實體正式當糾察，祝福大家平安!	1,000
陳添桂	P.P.T.K.	※很久沒有的實體例會，很高興見到大家!	1,000

2021.08.24開開心心熱熱鬧鬧欣賞美麗的世界(上)

出席統計
2021 年 8 月 24 日
第 2321 次例會

實際出席:	28
請 假:	3
出 國:	1
補 出 席:	0
免計出席:	9
總社友數:	41
出席率:	90.24%

紅箱收入統計
2021 年 8 月 24 日
第 2321 次例會

一般捐款:	41,000 元
體育捐款:	2,000 元
小 計:	43,000 元
累 計:	246,888 元
達 成 率:	17.97%
年度目標:	1,374,000 元
指定捐款:	1,128,000 元

永齡基金會 執行長　劉宥彤
EVERIII CONSULTING 創辦人 AMANDA LIU

劉宥彤（Amanda liu）為永齡基金會執行長，Everiii Consulting 負責人（創立台灣新創競技場 Taiwan Startup Stadium，國家新創品牌計畫 StartupIsland Taiw an 計劃推動等），科技部創新創業激勵計劃總召集人，同時為吉品養生公司共同創辦人，並投資包括鮮乳坊，Hahow 好學校等多家新創公司。專長領域為職場輔導、創新創業、品牌行銷、公關及危機處理，非營利組織及社會企業運營等。

2020 年起投入內容經營，「大大讀書」導師說書，開立 Podcast「學一件事」為百大排行節目，擔任東森電視台大型知識型綜藝節目〝誰語爭鋒〞導師。2021 年出版第一本著作「人生賽道，勇敢試也要勇敢放棄」從自身經驗出發，幫大家「踩大便也要好好脫身」，分享職場「賽到」的修煉生存法則，人生會做「選擇」比努力更重要！開設企業專班課程「向上管理的修煉心法與做法十則」，「解決問題的溝通術」，「什麼才是經營最難的事-向矽谷大師學創業與管理」

在慈善領域上，長期致力於弱勢學童課輔計劃，受惠學童超過十萬人次；支持社會創新與地方創生，成功運營台灣最大之有機農業園區－永齡農場並協助轉型為農民合作社，成為民間參與災後重建與地方創生之重要案例。兼任鴻海教育基金會董事期間，開辦台灣規模最大之大專院校獎助金 3000 萬計劃「鴻海獎學鯨」。

晨曦長勤反毒慈善音樂會指定捐款

P.P.Accountant	20,000	P.P.Lawyer	30,000
V.P.Banker	10,000	Lisa	30,000
P.P.Berin	5,000	P.P.Mac	50,000
P.P.B.J.	50,000	P.P.Masa	100,000
IPP.Chain	10,000	May	10,000
David	30,000	P.P.Paul	30,000
P.Grace	300,000	Sherine	10,000
P.P.Jack	100,000	P.P.T.K.	30,000
P.E,Jane	10,000	P.P.Thomas	50,000
P.P.John	100,000	P.P.Tony	5,000
Lance	20,000	合計	1,00,000

21-22　獨一無二
扶輪有愛 行善最樂

YANGMING
weekly bulletin
第 46 卷第 10 期

Volume 46 Number 10
September 07 2021

四大考驗　一.是否一切屬於真實? 二.是否各方得到公平?
三.能否促進親善友誼? 四.能否兼顧彼此利益?

台北北區、陽明、清溪、華友、大直、樂群社聯合例會

國賓飯店 2 樓國際廳　司儀:陽明 Sherine

時間	內容	擔當
12:00	註冊、聯誼、用餐	各社幹事
12:30	鳴鐘宣佈開會	六社社長
	全體肅立-唱國歌 導讀扶輪四大考驗	
	餐敘	
12:50	介紹來賓及友社社友	清溪S.Allen Lee
	主辦社北區社社長致詞	P. Medicine
	總監致詞	DG. Dennis
	陽明社長致詞 清溪社長致詞 華友社長致詞 大直社長致詞 樂群社長致詞	P. Grace P. Harry P. Bear P. Jeff P. Dumas
	新社友入社授證	DG. Dennis
	秘書報告	華友PE. Frank
	出席報告	大直Cars
	唱扶輪歌結婚生日喜慶	北區YG
	糾察活動	樂群Roy
13:20	介紹主講人	PP. Andrew
	專題演講	劉宥彤執行長
	致贈主講人社旗及車馬費	六社社長
14:00	鳴鐘宣佈散會	六社社長

09/09 May 尊眷生日

第 2324 次例會　2021 年 09 月 14 日(二)
主講人:淚台灣電影公司 姚文智 董事長
講　題:我為什麼要拍電影
邀　請:P. P. Mac
地　點:福華飯店 B2 會廳三區
例會後召開第 46 屆第三次理事會

第 2325 次例會　2021 年 09 月 21 日(二)
適逢中秋節，休會乙次。

2021 年 09 月 28 日(二) 第 2326 次例會配合第二分區亮點服務計畫"晨曦長勤反毒慈善音樂會"經第 46 屆理事會第二次會決議變更例會日期、時間、地點如下:
日期:2021 年 9 月 27 日(二)
時間:19:00~21:30　地點:國家音樂廳

歡迎總監及服務團隊蒞社公式訪問

認識陽明:
民國六十五年初台北北區扶輪社在前區總監 S.H.之要求與鼓勵下開始籌組陽明扶輪社，由該社社友林錫鈞、陳天助、林宏、楊昌烈、吳運權、張和鈞等先生組成輔導委員會，並指派蔣一成及張錦文二位先生擔任將來本社第一、二屆社長，敦請毛民初先生為本社『保姆』。並由前區總監 S.H.聘任其為籌組本社之特別代表。
民國六十五年六月二十四日於台北統一大飯店中國廳由毛民初先生主持本社第一次發起人會議，經連續六次籌組會議，積極邀集本市北區各行業精英計四十六位，於同年八月十日中午十二時三十分在統一飯店香檳廳正式舉行本社成立典禮暨第一次例行餐會，承總社理事會核准於九月二十三日授證，並由『保姆』毛民初將本社申請加入國際扶輪社為正式會員。

社　　長：陳巧黎　　下屆社長當選人：張秋玲　　副 社 長：郭建興
秘　　書：羅淑萌　　社刊服務主委　：陳尊道　　會　　計：陳政廷
辦 事 處：106 台北市仁愛路四段 77 號 5F
電　　話：(02)2752-3410　2752-2764 FAX:(02)2781-3331
例　　會：每週二中午 12:00 在福華飯店 B2 百合廳舉行
網　　站：https://www.vmrc.org/　Zoom Meeting ID:3521650923

SERVE TO CHANGE LIVES 以服務改變人生

歡喜留言板

2021. 08. 31

姓 名	Nickname	歡喜事由	歡喜
黃介光	P. P. Berin	※相見歡。	3,000
郭伯嘉	P. P. B. J.	※歡迎 3521 地區總監、秘書、第二分區助理總監 AG C. H. 、副助理總監 VAG Balance 蒞社訪問! ※恭喜疫情趨穩定，全民之福，有疫苗就打，有打有保庇!	2,000
張銘政	P. P. C. P. A.	※從三月開始打疫苗，終於在昨天取得疫苗黃卡。	1,000
陳巧蓉	P. Grace	※歡迎 DG Dennis、DS Nancy、AG C. H. 、VAG Balance、VDS Lawyer 蒞社訪問。 ※歡迎來賓 Una，更歡迎能加入陽明扶輪社。 ※歡迎 P. P. Paul 回國！	3,000
張秋珍	P. E. Jane	※歡迎總監及團隊蒞社訪問。 ※歡迎來賓 Una 蒞社。	1,000
楊忠維	P. P. John	※歡迎總監 DG Dennis 率秘書、AG、VAG 等蒞社公式訪問!	3,000
余連福	Lance	※來出席例會，見到設有心情是高昂的，今天總監蒞社心情更是高昂!	2,000
羅淑萌	Lisa	※歡迎總監及所有貴賓蒞臨指導! ※很開心邀請周廷樺 Una 小姐蒞社觀摩，期待有朝一日成為陽明家族一員。	1,000
鄭文哲	P. P. Max	※歡迎 RI3521 地區年度總監蒞社演講。	1,000
葉政彥	P. P. Masa	※歡迎總監 DG Dennis!	2,000
江成泉	P. P. Power	※歡迎新總監來社 ※嘉義同鄉、嘉中校友。 ※同業(醫療服務)。 ※歡迎助理總監 AG C. H. ~他是前社友 Diamond 的公子。	3,000
朱曉黎	Sherine	※Sherine 歡喜當糾察，祝大家平安喜樂!	1,000
百齡社 福齡社	AG C. H. VAG Balance	※開心陪總監 DG Dennis、秘書長蒞臨陽明扶輪社公式訪問！	1,000 1,000

出席統計
2021 年 8 月 31 日
第 2321 次例會
實際出席: 26
請 假: 4
出 國: 1
補 出 席: 1
免計出席: 9
總社友數: 41
出席率：87.8%

紅箱收入統計
2021 年 8 月 31 日
第 2321 次例會
一般捐款 25,000 元
小 計: 25,000 元
累 計: 271,888 元
達 成 率: 19.78%
年度目標:1,374,000 元
指定捐款:2,028,000 元

陽明高球隊
九月例賽
日期:09.23(四)
地點:永漢球場
11:00 集合
11:30 開球
以上時間為暫定

陽明家族
扶輪家庭中秋團圓趴
日期:9 月 18 日(六)
地點:國家公園別墅
14:00 健行、麻將賽
17:00 烤肉趣
18:00 歌唱九九九
主辦:扶輪家庭委員會
協辦:聯誼、體育、出席
敬請踴躍攜眷參加

2021.08.27陽明社區服務~完成一週惜食送餐+鉅額捐獻+捐贈切菜機

感謝 P. Grace & P. P. Thomas Lin & P. P. John 巨額捐獻

2021.08.31歡迎總監及服務團隊蒞社公式訪問

SERVE TO CHANGE LIVES
以服務改變人生

歡喜留言板

2021.09.07

姓 名	Nickname	歡喜事由	歡喜
金憂打	40 x300	※歡喜聯合例會。	12,000

晨曦長勤反毒慈善音樂會指定捐款

P.P.Accountant	20,000	P.P.Lawyer	30,000
V.P.Banker	10,000	Lisa	30,000
P.P.Berin	5,000	P.P.Mac	50,000
P.P.B.J.	50,000	P.P.Masa	100,000
IPP.Chain	10,000	May	10,000
David	30,000	P.P.Paul	30,000
P.Grace	300,000	Sherine	10,000
P.P.Jack	100,000	P.P.T.K.	30,000
P.E.Jane	10,000	P.P.Thomas	50,000
P.P.John	100,000	P.P.Tony	5,000
Lance	20,000	合計	1,00,000

2021.09.02&09.07捐贈智慧型防疫通道銘傳&德明兩所大學

2021.09.07多分區週二聯合例會

出席統計
2021 年 9 月 7 日
第 2323 次例會

實際出席:	21
請　假:	5
出　國:	1
補 出 席:	1
免計出席:	13
總社友數:	41
出席率:	85.36%

紅箱收入統計
2021 年 9 月 7 日
第 2323 次例會

統一辦理:	12,000 元
小　計:	12,000 元
累　計:	283,888 元
達 成 率:	20.66%
年度目標:	1,374,000 元
指定捐款:	2,382,325 元

陽明高球隊
九月例賽
日期:09.23(四)
地點:永漢球場
11:00 集合
11:30 開球
以上時間為暫定

陽明家族
扶輪家庭中秋團圓趴
日期:9 月 18 日(六)
地點:國家公園別墅
14:00 健行、麻將賽
17:00 烤肉趣
18:00 歡唱九九九
主辦:扶輪家庭委員會
協辦:聯誼、體育、出席
敬請踴躍攜眷參加

國際扶輪社長梅塔九月文告

各位親愛的改變者:

我確信各位在以服務改善人生方面都有豐富 的經驗。各位在他人人生中能促成最大改變的方 法之一，就是協助他們學會閱讀。識字為我們開啟世界。它讓我們更瞭解自己社區的生活，並看見其他文化。閱讀及寫字讓人們連結，給我們另一個表達對彼此的愛的方法。

9 月是扶輪的基礎教育與識字月。在我們追求減少貧窮、改善健康、促進和平的過程中，提升識字能力是很關鍵的。事實上，如果低收入所有學生離開學校時都具備基本閱讀技能，便可促 成全球貧窮率大幅下降。

沒有教育，不識字的兒童會成為不識字的成人。今天，全球成年人口中有 14%——7 億 6,200 萬人——缺乏基礎閱讀及寫字能力。這群人中有三分之二是女性。識字及算術能力攸關人一生中能否取得更好的房子、醫療保健，及工作。

尤其是對女孩及女性來說，識字可能會是攸關生死的事。如果所有的女孩都能完成基礎教育，產婦死亡的人數必然大幅下降。嬰兒的母親如果識字，那他就比較可能存活超過 5 歲。要改 善全球各地人們的收入，國家就要先移除女孩受教育的障礙。這麼做的經濟理由很明顯：在一些 學校教育為男孩專屬的國家，錯失的經濟機會的成本每年超過 10 億美元。

透過教育來為人們增能是我們作為扶輪社員最大聽的目標之一。我們很容易在生活周遭看到那些因為閱讀有困難、依賴他人替他們閱讀、或是除了自己姓名外不會寫字的人，他們的生活因此受到多大的限制。

從這個月開始，思考貴社要如何透過識字以服務改善人生：支持提供免費課程支持成人識字或學習當地語言的地方組織，或是提供教師以閱 讀及寫字為重點的專業發展訓練。成為識字輔導員，或是與「全球教育夥伴」(Global Partnership for Education) 合作來增加世界各地兒童的學習機會。與當地學校及圖書館商談，看看貴社要如何支持它們現有的計畫或是協助在社區創辦必要的計畫。

在印度，扶輪社與政府成功推動的 TEACH 計畫，已經證明如何擴大識字工作來接觸數百萬名兒童。在印度各地學校因新冠疫情而關閉之 際，該計畫的網路學習透過全國電視網接觸到超 過 1 億名兒童。

識字是擺脫貧窮的第一步。就像諾貝爾獎得 主馬拉拉所說的：「一個孩子，一位老師，一本 書，還有一支筆就能改變世界。」

21-22 獨一無二
扶輪有愛 行善最樂

YANGMING
weekly bulletin
第 46 卷第 11 期

Volume 46 Number 11
September 14 2021

四大考驗 一.是否一切屬於真實? 二.是否各方得到公平? 三.能否促進親善友誼? 四.能否兼顧彼此利益?

第 2324 次例會　　2021 年 09 月 14 日(二)
主講:淡台灣電影公司 姚文智 董事長
講題:我為什麼要拍電影
學歷:政大政治研究所
經歷:高雄市政府副秘書長
行政院新聞局長
立法委員

第 2325 次例會　　2021 年 09 月 21 日(二)
適逢中秋節，休會乙次。

2021 年 09 月 28 日(二) 第 2326 次例會配合第二分區亮點服務計畫"晨曦長勤反毒慈善音樂會"經第 46 屆理事會第二次會決議變更例會日期、時間、地點如下:
日期:2021 年 9 月 27 日(一)
時間:19:00-21:30
地點:國家音樂廳

09/20 P.P.Mac 夫人生日
09/26 Jimmy 結婚紀念日

第 2327 次例會　　2021 年 10 月 05 日(二)
主講:鄭傑云 先生
講題:「以惡之名？ -台灣幫派形成的歷史脈絡」
邀請:P.P.Mac

多分區週二聯合例會

認識陽明:
民國六十五年初台北北區扶輪社在前區總監 S.H.之要求與鼓勵下開始籌組陽明扶輪社，由該社社友林錫鈞、陳天助、林宏、楊昌烈、吳運權、張和鈞等先生組成輔導委員會，並指派蔣一成及張錦文二位先生擔任將來本社第一、二屆社長，敦請毛民初先生為本社『保姆』。並由前區總監 S.H.聘任其為籌組本社之特別代表。
民國六十五年六月二十四日於台北統一大飯店中國廳由毛民初先生主持本社第一次發起人會議，經連續六次籌組會議，積極邀集本市北區各行業精英計四十六位，於同年八月十日中午十二時三十分在統一飯店香檳廳正式舉行本社成立典禮暨第一次例行餐會，承總社理事會核准於九月二十三日授證，並由『保姆』毛民初將本社申請加入國際扶輪社為正式會員。

社　　長：陳巧蓉　　下屆社長當選人：張秋玲　　副 社 長：郭建興
秘　　書：蘇淑萌　　社刊服務主委　：陳尊道　　會　　計：陳政廷
辦 事 處：106 台北市仁愛路四段 77 號 5F
電　　話：(02)2752-3410　2752-2764 FAX:(02)2781-3331
例　　會：每週二中午 12:00 在福華飯店 B2 百合廳舉行
網　　站：https://www.vmrc.org/　Zoom Meeting ID:3521650923

函請各社響應緊急提供醫療口罩援助日本抗疫，以回報日本及時捐贈台灣 AZ 疫苗抗疫

說明：一、日本舉辦東京奧運後疫情再度升高，嚴重衝擊社會安定，本地區召開國際急難救助會議後，決定以醫療口罩適時捐贈日本醫院，以應急需。

二、本次捐贈目標為募集一 12 呎貨櫃共 120,900 個醫療用口罩，口罩含運費、倉儲、通關共需 NT$150 萬。口罩由扶輪社友企業成本贊助供應，歐規 FFP2 醫用口罩，通過 TUV 檢測符合 EN149:2001+A1:2009 規範，通過號碼：FFP2 NR CE1008，採用特殊抗病毒技術，使醫護人員不用擔心病毒細菌殘留口罩而造成感染的風險。口罩擬送往日本大阪地區，並安排分送至關西地區之醫院。如 貴社有大阪地區之友好社、姊妹社，未來請留意地區發布之相關捐贈訊息。

三、期盼本地區各社共襄義舉，發揮 Taiwan Rotary can Help 以回報日本及時提供 AZ 疫苗捐贈疫苗之恩，建立國際急難救助之模式，以利爾後台日扶輪社之間合作服務之發展。

四、敬請各社自由捐款，並於 **2021 年 10 月 15 日** 前以社為單位統一匯款至福齡社，匯款資訊如下：

銀行：台新銀行西門分行（代碼：812）
戶名：台北市福齡扶輪社
帳號：061-01-000930-5-00

青少年交換協會 2022-23 年度 RYE 青少年短期交換派遣學生甄選公告

說明：一、公告青少年交換協會 2022-23 年度短期交換派遣學生甄選辦法，並自即日起開始接受申請，其中之「短期營(camp)」於 2021 年 12 月 30 日(星期四)截止收件；「家 庭對家庭交換(FTF)」於 2021 年 12 月 30 日(星期四)截止收件，敬請各社踴躍推派學生報名參加 。 相關表格及辦法可前往以下網址點下載 yep@tryemp.org。

二、參加甄選者須檢附甄選辦法內所規定之文件資料，並於各組報名截止日前，將中文報名表、英文申請書、匯款單/ATM 轉帳單（請註明派遣社名/學生姓名）及相關文件，先 E-Mail 或直接寄（送）達協會辦事處青少年交換委員會，並副知經辦委員，完成報名程序，資料不全或逾期者不予受理。以 E-Mail 方式先報名者，請將書面正本、電子檔等補寄（送）達協會辦事處。協會辦事處地址：10570 台北市松山區南京東路五段 200 號 10 樓之 2； E-mail：yep@tryemp.org

三、2022-23 年度青少年短期交換派遣學生合格備取者，均須再經由本協會 RYE 委員會與國外接待地區詢求交換，經國外地區同意後，方為正式錄取；合格備取者，台灣國際扶輪青少年交換協會委員將盡力詢求國外地區同意交換， 但不保證一定成功！

21-22 獨一無二 扶輪有愛 行善最樂

YANGMING weekly bulletin

第 46 卷第 12 期

Volume 46 Number 12
October 05 2021

四大考驗

一.是否一切屬於真實? 二.是否各方得到公平?
三.能否促進親善友誼? 四.能否兼顧彼此利益?

第 2327 次例會　　2021 年 10 月 05 日(二)
主講:鄭傑云 同學
講題:「以惡之名？ -台灣幫派形成的歷史脈絡」
學歷:中央大學歷史研究所
經歷:故事寫給所有人的歷史－文章作者

10/10 P.P.T.K.夫人生日
10/10 Ethan 結婚紀念日
10/10 P.Grace 生日
10/10 Steven 結婚紀念日

2021 年 10 月 12 日(二)，第 2328 次例會配合職業參訪，經第 46 屆第三次理事會決議變動例會地點、時間如下:
地點:新板傑仕堡樂齡宅
地址:板橋文化路一段 188 巷 59~79
時間:11:30~12:00 報到
12:00~12:30 參觀樂齡宅
12:30~13:00 午餐
13:00~13:30 例會事宜
13:30~13:55 PPT 介紹
13:55~14:05 合影留念
14:05~14:30 5F 昕新健檢中心參觀
10F 音樂廳斯坦威鋼琴自動演奏

第 2329 次例會　　2021 年 10 月 19 日(二)
台北陽明、陽星扶輪社聯合例會
展曦長勤戒毒村整建工程捐贈儀式
主講:日本產經新聞社台北支局長
矢板明夫
講題:拜登政權和東北亞形勢
邀請:P.P.Mac
地點:福華B2宴會廳三區

歡迎陽星社組團來訪

認識陽明:
民國六十五年初台北北區扶輪社在前區總監 S.H.之要求與鼓勵下開始籌組陽明扶輪社，由該社社友林錫鈞、陳天助、林宏、楊昌烈、吳運權、張和鈞等先生組成輪導委員會，並指派蔣一成及張綿文二位先生擔任將來本社第一、二屆社長，敦請毛民初先生為本社『保姆』，並由前區總監 S.H.聘任其為籌組本社之特別代表。
民國六十五年六月二十四日於台北統一大飯店中國廳由毛民初先生主持本社第一次發起人會議，經連續六次籌組會議，積極邀集本市北區各行業精英計四十六位，於同年八月十日中午十二時三十分在統一飯店香檳廳正式舉行本社成立典禮暨第一次例行餐會，承總社理事會核准於九月二十三日授證，並由『保姆』毛民初將本社申請加入國際扶輪社為正式會員。

社　　長：陳巧答　　下屆社長當選人：張秋玲　　副 社 長：郭建興
秘　　書：羅淑萌　　社刊服務主委　：陳尊道　　會　　計：陳政廷
辦 事 處：106 台北市仁愛路四段 77 號 5F
電　　話：(02)2752-3410　2752-2764 FAX:(02)2781-3331
例　　會：每週二中午 12:00 在福華飯店 B2 百合廳舉行
網　　站：https://www.vmrc.org/　Zoom Meeting ID:3521650923

SERVE TO CHANGE LIVES 以服務改善人生

歡喜留言板

2021.09.14

姓名	Nickname	歡喜事由	歡喜
陳政廷	P.P.Accountant	※歡迎姚董事長莅社演講。 ※歡迎陽星社 Emma 社長及社友們，大家好久不見。 ※很高興能見到各位美麗的夫人!	1,000
張銘政	P.P.C.P.A.	※歡迎姚文智董事長莅社演講。	1,000
林敏弘	C.P.A. Lin	※祝各位社友中秋節快樂! ※歡迎董事長莅臨演講。	1,500
陳巧蓉	P.Grace	※歡迎主講人姚文智董事長莅社演講，精彩可期。 ※歡迎社友夫人、嘉賓們莅社。 ※感謝社友們慷慨解囊支持第二分區聯合社區服務「晨曦長勤反毒慈善音樂會」。 ※敬請社友們闔家光臨 9 月 27 日國家音樂廳舉行知音樂會。 ※祝福社友及嘉賓們中秋佳節開心團圓! ※演講太精彩超時買時間。	3,000 2,000
張秋珍	P.E.Jane	※歡迎主講人姚董事長莅社演講。 ※歡迎陽星社 Emma 社長帶團莅社。 ※歡迎美麗的社友夫人們以及與會貴賓們。	1,000
楊忠雄	P.P.John	※歡迎姚文智董事長莅社演講，精彩可期! ※謝謝社長的中秋月餅。 ※歡迎陽星社 Emma 社長率團參加例會。	1,000
余達福	Lance	※剛剛跟 P.P.Mac 聊，談他安排主講人的過程，感覺他做陽明社節目主委，比做他自己的事業還投入、還用心!這是我們陽明社友的福氣!	2,000
陳志偉	P.P.Lawyer	※歡迎姚文智董事長莅社演講，精彩可期! ※歡迎與會貴賓及美麗的社友夫人們。	1,000
羅淑萌	Lisa	※歡迎姚文智董事長莅社演講，精彩可期! ※看到美麗大方的夫人們心情也美麗起來了! ※歡迎陽星社熱烈與會。	1,000
鄭文哲	P.P.Mac	※歡迎姚文智董事長莅社演講! ※歡迎陽星社 Emma 社長率團來訪。 ※歡迎寶春莅社參加例會。	2,000
葉政彥	P.P.Masa	※歡迎主講人姚文智董事長來社。	1,000
梁惠芳	Pauline	※歡迎姚文智董事長莅臨演講，分享拍電影之點點滴滴。 ※今天第一次參加中秋佳節前夕的陽明扶輪社例會，感受到濃重的過節氣氛，真的很開心能與眾社友一起共渡中秋佳節!	1,000
陳尊道	P.P.Roger	※很高興能再出席實體例會，過去兩、三個月都只能線上見面。 ※歡迎姚董事長來社演講。 ※音樂會指定捐款。	10,000
朱晚黎	Sherine	※Sherine 開心做糾察，謝謝社友們給我的鼓勵與支持! ※歡迎我的好朋友蔚蓁今天當貴賓，更期待她早日入社。	1,000
呂宗穎	Titan	※歡迎主講人姚文智董事長與所有來賓。	1,000
吳四賽	P.P.Tony	※歡迎姚董事長莅社演講。 ※歡迎陽星社組團莅社。 ※歡迎美麗的社友夫人們。	1,000
陽星社	P.Emma 與社友	※21~22 年度首次到母社參加例會，大開心! ※有幸參與聆聽姚文智董事長分享，大高興!	7,000

2021.09.14姚文智董事長分享為什麼要拍電影?!

陽明高球隊九月例賽

日期:2021.09.23(四)

地點:永漢

淨桿冠軍:P.P.Richard

淨桿亞軍:P.P.Berin

淨桿季軍:蕭榮居

淨桿第四名:P.Grace

Lucky 7:P.P.Romeo

B.B 獎:David Chen

跳獎: 5.P.P.Masa

10.P.P.Tony

15.王敏

20.Enzo

大波:Titan

小波:P.P.Paul

平波 P.Grace

加伐雙數跳獎

6、8、12、14

16、18、22、24

Birdie:P.P.Tony

蕭榮居

P.P.Polo

出席統計
2021 年 9 月 14 日
第 2325 次例會

實際出席:	28
請假:	3
出國:	1
補出席:	0
免計出席:	9
總社友數:	41
出席率:	90.24%

紅箱收入統計
2021 年 9 月 14 日
第 2325 次例會

一般捐款:	26,500 元
拍賣捐款:	2,000 元
小計:	28,500 元
累計:	312,388 元
達成率:	22.74%
年度目標:	1,374,000 元
指定捐款:	2,392,325 元

陽明姐妹聚
The One 歡樂聚

日期:2021.10.20(三)

地點:The One 食藝中山概念店

時間:12:00~14:00

地址:中山北路二段 30 號

召集:P.Grace

陽明高球隊
十月例賽

日期:10.21(四)

地點:老淡水球場

11:30 集合

12:06 開球

敬請踴躍報名參加

國際扶輪社長 梅塔十月文告

各位親愛的改變者：

四分之一個扶輪年過去了。我確信各位正 在協助扶輪更壯大並做更多。我希望各位對於一個帶一個（Each One, Bring One）提案已經盡一己之責，將一個人引進扶輪。

各位是否想過你成為扶輪社員的初期？我常常想起--因為發現服務力量的初始時刻塑造我成為今日的我。我剛加入敝社時，我們的行動著重在印度的鄉間社區，那裡的人沒有廁所，從洗澡的池塘取水來喝，把孩子送到樹下的戶外教室上課。最近可以提供醫療的人可能在好幾英里外--而且服務量能又不足。可是在扶輪社推動某些服務計畫後，這些村莊有廁所、乾淨飲水、一間早期學習的教室，以及一間鄰近的衛生所。

扶輪在我內心點燃的火苗，驅動我超越自我，擁抱全人類。它使服務成為一種生活方式，引領我走向一個我今日依然信守的準則：服務是我為佔據地球空間所付的房租。

如果你覺得有必要在你內在及貴社點燃服務的火花，10 月--社區經濟發展月--便是理想的時機。當我們努力改善服務不足之社區的居民生活時--舉例來說，透過提供職業訓練及取得 財源的管道--我們便協助建立及支持當地的經濟發展。

需求十分殷切。根據聯合國，全世界有 9% 的人--就是 7 億人，絕大多數住在撒哈拉以南非洲--每天的生活費不到 1.9 美元。藉由支持創業者及蓬勃的社區發展，我們可以協助改善那個區域及其他地方居民的生活情況。

貴社也可以透過當地學校及社區大學來增加職業訓練機會，與金融機構合作改善取得金融服 務的管道，或者與提供資源給創業者及為他們尋找企業界人脈的非營利組織合作，來促進你自己社區的經濟發展。

當然，若沒有良好的公共衛生，要發展強健的社區便不可能。在 10 月 24 日世界根除小兒麻痺日，我們會慶祝我們在根除小兒麻痺工作的巨大進展。可是我們也知道這場戰爭還沒結束。我們仍然需要各位協助募款及宣導，來確保所有的孩子都獲得對抗小兒麻痺的免疫力。請別忘記在那個重要日子激勵貴社，鼓勵他們到下列網址捐款：endpolio.org/world-polio-day。

在我這一生中，服務對我來說一向是充滿回報。我知道對你們許多人來說也是如此。這個月與我一起，藉由協助他人讓他們及他們社區都變得更好，使我們自己成為地球的好房客。攜手同心，我們便能以服務改善人生。

21-22 獨一無二
扶輪有愛 行善最樂

YANGMING
weekly bulletin
第 46 卷第 13 期

Volume 46 Number 13
October 19 2021

四大考驗

一. 是否一切屬於真實? 二. 是否各方得到公平?
三. 能否促進親善友誼? 四. 能否兼顧彼此利益?

第 2329 次例會　　2021 年 10 月 19 日(二)
台北陽明、陽星扶輪社聯合例會
展曦長勤戒毒村整建工程捐贈儀式
主講:日本產經新聞社台北支局長 矢板明夫
講題:拜登政權和東北亞形勢
學歷:日本慶應大學
　　日本松下政經塾
　　中國社會科學院 研究院（博士）

第 2330 次例會　　2021 年 10 月 26 日(二)
主講:林業試驗所植物園組研究員兼組長
　　董景生
講題:走過 127 年~台北植物園百年物語
邀請:P.P.Mac
地點:福華B2宴會廳三區

第 2331 次例會　　2021 年 11 月 02 日(二)
主講:聯合報新聞部新媒體中心副總監
　　林秀姿
講題:終活-日本人怎麼做老前整理
邀請:P.P.Mac
地點:福華B2宴會廳三區

第 2332 次例會　　2021 年 11 月 09 日(二)
主講:資誠稅務諮詢顧問公司董事
　　鄭策允律師
講題:企業傳承的超前佈署
邀請:P.P.Mac
地點:福華B2宴會廳三區

10/20 May 生日
10/23 David 夫人生日
10/25 P.P. Jack 夫人生日
10/25 Banker 結婚紀念日

第 2333 次例會　　2021 年 11 月 16 日(二)
主講:財團法人觀樹教育基金會
　　洪粹然　執行長
講題:桑田變滄海的成龍溼地
邀請:P.P.Mac
地點:福華四樓花園大道

第 2334 次例會　　2021 年 11 月 23 日(二)
社務討論
第 47 屆理事職員推選委員會員委員選舉
地點:福華3F金龍廳

我們是扶輪幫不是黑幫!

認識陽明:
民國六十五年初台北北區扶輪社在前區總監 S.H.之要求與鼓勵下開始籌組陽明扶輪社，由該社社友林錫鈞、陳天助、林宏、楊昌烈、吳運權、張和約等先生組成輔導委員會，並指派蔣一成及張錦文二位先生擔任將來本社第一、二屆社長，敦請毛民初先生為本社『保姆』，並由前區總監 S.H.聘任其為籌組本社之特別代表。
民國六十五年六月二十四日於台北統一大飯店中國廳由毛民初先生主持本社第一次發起人會議，經連續六次籌組會議，積極邀集本市北區各行業精英計四十六位，於同年八月十日中午十二時三十分在統一飯店青獅廳正式舉行本社成立典禮暨第一次例行餐會，承總社理事會核准於九月二十三日授證，並由『保姆』毛民初將本社申請加入國際扶輪社為正式會員。

社　　長：陳巧管　　下屆社長當選人：張秋玲　　副 社 長：郭建興
秘　　書：羅淑萌　　社刊服務主委　：陳尊道　　會　　計：陳政廷
辦 事 處：106 台北市仁愛路四段 77 號 5F
電　　話：(02)2752-3410　2752-2764 FAX:(02)2781-3331
例　　會：每週二中午 12:00 在福華飯店 B2 百合廳舉行
網　　站：https://www.ymrc.org/　Zoom Meeting ID:3521650923

SERVE TO CHANGE LIVES 以服務改變人生

歡喜留言板

2021.10.05 & 2021.10.12

姓名	Nickname	歡喜事由	歡喜
張銘政	P.P.C.P.A.	※P.P.POWER 介紹我入社，但之前我入社。但我對他的前半生瞭解不多。P.P.POWER 大概是唯一曾經和王永慶討價還價還價的陽明人。	1,000
林敏弘	C.P.A. Lin	※歡迎鄭同學弦社演講! ※敬祝各位社員健康快樂。	1,500
陳巧蓉	P.Grace	※歡迎鄭傑云同學弦社主講我非常期待的主題「台灣幫派形成的歷史脈絡」。 ※歡迎社友夫人、賓眷、來參加今天的例會。 ※感謝扶輪家庭主委主辦歡中秋趴讓陽明社友享受一個快樂的中秋假期。 ※感謝社友們出錢出力熱情參與共同完成了年度的社區服務「反毒慈善音樂會」並得到法務部大大認同，再次謝謝社友們。	3,000
許英昌	P.P.Ian	※歡迎鄭傑云弦社演講。 ※歡迎陳秀麗董事長弦社。	1,000
張秋珍	P.E.Jane	※歡迎主講人鄭傑云同學弦社演講。 ※祝 Grace 社長、P.P.T.K. 夫人生日快樂!	1,000
余連福	Lance	※老婆今天沒出席的原因是怕將來孫子們認為爺爺奶奶都是黑幫!	2,000
陳志偉	P.P.Lawyer	※歡迎主講人鄭傑云先生弦社演講，精彩可期! ※賀晨曦長勤反毒慈善音樂會圓滿成功。Grace 社長居功厥偉。	1,000
李源鐘	Lessor	※歡迎望春風文化基金會董事陳秀麗女士與會。	1,000
羅淑萌	Lisa	※歡迎主講人弦社演講，精彩可期! ※歡迎陳秀麗董事長及夫人們弦社!	1,000
鄭文哲	P.P.Mac	※歡迎鄭傑云來社演講! ※歡迎陳秀麗董事長弦社。	2,000
李深浦	P.P.Paul	※第一次參加 GRACE 社長主持的實體例會，很高興又能跟大家聚在一起了!	3,000
朱晚黎	Sherine	※Sherine 開心做糾察，祝福大家平安喜樂!	1,000
統辦	40 X 300	※1012 開心職業參訪。	12,000

2021.10.05台灣幫派形成的歷史脈絡

2021.09.18陽明扶輪家庭中秋團圓歡樂趴&麻將趣味賽

2021.09.27第二分區聯合服務~晨曦長勤反毒慈善音樂會

出席統計
2021 年 10 月 12 日
第 2328 次例會

實際出席:	24
請假:	2
出國:	1
補出席:	2
免計出席:	12
總社友數:	41
出席率:	92.68%

紅箱收入統計
2021 年 10 月 12 日
第 2328 次例會

統一辦理:	12,000 元
小計:	12,000 元
累計:	341,888 元
達成率:	24.88%
年度目標:	1,374,000 元
指定捐款:	2,402,325 元

陽明姐妹聚
The One 歡樂聚
日期:2021.10.20(三)
地點:The One 食藝中山概念店
時間:12:00~14:00
地址:中山北路二段 30 號
召集:P.Grace

陽明高球隊
十月例賽
日期:10.21(四)
地點:老淡水球場
11:30 集合
12:06 開球
敬請踴躍報名參加

函請各社響應緊急提供醫療口罩援助日本抗疫，以回報日本及時捐贈台灣 AZ 疫苗抗疫

說明：一、日本舉辦東京奧運後疫情再度升高，嚴重衝擊社會安定，本地區召開國際急難救助會議後，決定以醫療口罩適時捐贈日本醫院，以應急需。

二、本次捐贈目標為募集一 12 呎貨櫃共 120,900 個醫療用口罩，口罩含運費、倉儲、通關共需 NT$150 萬。口罩由扶輪社友企業成本贊助供應，歐規 FFP2 醫用口罩，通過 TUV 檢測符合 EN149:2001+A1:2009 規範，通過號碼：FFP2 NR CE1008，採用特殊抗病毒技術，使醫護人員不用擔心病毒細菌殘留口罩而造成感染的風險。口罩擬送往日本大阪地區，並安排分送至關西地區之醫院。如 貴社有大阪地區之友好社、姊妹社，未來請留意地區發布之相關捐贈訊息。

三、期盼本地區各社共襄義舉，發揮 Taiwan Rotary can Help 以回報日本及時提供 AZ 疫苗捐贈疫苗之恩，建立國際急難救助之模式，以利爾後台日扶輪社之間合作服務之發展。

四、敬請各社自由捐款，並於以社為單位統一匯款至福齡社。(10 月 29 日截止)

五、本次活動由二分區 AG CH 及福齡社 CP Henry 主辦，如有相關詢問，可洽 CP Henry，聯絡電話:0937-817-278。

六、獎勵措施：各社捐國際急難救助金達每 5 千元者給予 1☆，最多 20☆。

地區總監	簡承盈 DG Dennis
地區國際服務委員會主委	郭伯嘉 PP BJ
國際急難救助委員會主委	賴燦榮 PP Tony

台北陽明扶輪社社區服務活動~關懷寒士捐贈儀式

日期:2021 年 10 月 29 日(五)
時間:14:00
地點:財團法人大安社會福利慈善事業基金會萬華平安站
地址:台北市萬華區大理街 89 號
歡迎社友一起參與捐贈儀式

陽明扶輪家庭深秋螃蟹趴

日期:2021 年 10 月 30 日(六)
時間:17:00~21:00
地點:國家公園別墅
地址:汐止區長青路 132 巷 14 號
召集:扶輪家庭主委 P.P.Paul
已報名的社友別忘出席喔!

21-22 獨一無二 扶輪有愛 行善最樂

YANGMING
weekly bulletin
第 46 卷第 14 期

Volume 46 Number 14
October 26 2021

四大考驗

一.是否一切屬於真實? 二.是否各方得到公平?
三.能否促進親善友誼? 四.能否兼顧彼此利益?

第 2330 次例會　2021 年 10 月 26 日(二)
主講:林業試驗所植物園組研究員兼組長
董景生　先生
講題:走過 125 年~台北植物園百年物語
學歷:台灣大學昆蟲學博士
經歷:※營建署國家公園組技士
※林業研究專訊主編
※IUCN(國際自然保育聯盟)外來入侵種專家學者群(ISSG: Invasive Species Specialist Group)委員
※第 41 屆全國十大傑出農業專家
※台灣環境資訊協會第三屆理事長

10/28 Lessor 生日
10/31 Lance 結婚紀念日

第 2332 次例會　2021 年 11 月 09 日(二)
主講:資誠稅務諮詢顧問公司董事
鄭策允　律師
講題:企業傳承的超前佈署
邀請:P.P.Mac
地點:福華B2宴會廳三區

第 2333 次例會　2021 年 11 月 16 日(二)
主講:財團法人觀樹教育基金會
洪粹然　執行長
講題:桑田變滄海的成龍溼地
邀請:P.P.Mac
地點:福華4F花園大道

第 2331 次例會　2021 年 11 月 02 日(二)
主講:聯合報新聞部新媒體中心
林秀姿　副總監
講題:終活-日本人怎麼做老前整理
邀請:P.P.Mac
地點:福華B2宴會廳三區

陽明、陽星扶輪社聯合例會圓滿成功

認識陽明:
民國六十五年初台北北區扶輪社在前區總監 S.H.之要求與鼓勵下開始籌組陽明扶輪社，由該社社友林錫鈞、陳天助、林宏、楊昌烈、吳運權、張和約等先生組成輔導委員會，並指派蔣一成及張錦文二位先生擔任將來本社第一、二屆社長，敦請毛民初先生為本社『保姆』，並由前區總監 S.H.聘任其為籌組本社之特別代表。
民國六十五年六月二十四日於台北統一大飯店中國廳由毛民初先生主持本社第一次發起人會議，經連續六次籌組會議，積極邀集本市北區各行業精英計四十六位，於同年八月十日中午十二時三十分在統一飯店青檳廳正式舉行本社成立典禮暨第一次例行餐會，承總社理事會核准於九月二十三日授證，並由『保姆』毛民初將本社申請加入國際扶輪社為正式會員。

社　長:陳巧答　下屆社長當選人:張秋玲　副社長:郭建興
秘　書:羅淑萌　社刊服務主委:陳尊道　會　計:陳政廷
辦事處:106 台北市仁愛路四段 77 號 5F
電　話:(02)2752-3410　2752-2764 FAX:(02)2781-3331
例　會:每週二中午 12:00 在福華飯店 B2 百合廳舉行
網　站:https://www.vmrc.org/　Zoom Meeting ID:3521650923

SERVE TO CHANGE LIVES 以服務改善人生

歡喜留言板

2021.10.19

姓名	Nickname	歡喜事由	歡喜
余連福	Lance	※今天坐在劉牧師夫婦旁邊，與他們交流如沐春風，感覺非常愉快! ※能邀請電視名嘴，而且是日本藉的，到我們陽明社來演講，P.P.Mac 我們佩服您!	2,000 2,000
陳志偉	P.P.Lawyer	※歡迎主講人矢板明夫支局長蒞社演講，精彩可期! ※歡迎與會貴賓。	1,000
葉政彥	P.P.Masa	※歡迎日本產經新聞台北支局矢板明夫支局長蒞社演講。 ※歡迎RI3521 地區第二分區各位社長、AG C.H.、VDS Lawyer。 ※歡迎我的好朋友吳重行董事長。	2,000
李深浦	P.P.Paul	※歡迎矢板明夫支局長! ※歡迎勇敢挑戰吸毒的戰士，上帝派來的天使劉牧師。	3,000
李繼洪	AG C.H.	※台北陽明、陽星扶輪社聯合例會圓滿成功! ※歡迎主講人及與會貴賓。 ※社友喜慶快樂!	2,000
二分區社長	P.Lucien P.Tom P.Ricky	※祝矢板明夫支局長演講成功! ※晨曦長勤反毒慈善音樂會捐贈儀式成功!	3,000
大稻埕	P.P.Pottery	※開心參加陽明社例會。	2,000
統辦	40 X 300	※陽明、陽星扶輪社聯合例會圓滿成功。	12,000

2021.10.19歡迎日本產經新聞社台北支局長 矢板明夫

2021.10.19第二分區聯合社區服務~晨曦長勤慈善音樂會活動計畫~捐贈儀式

2021.10.12職業參訪新板傑仕堡樂齡宅

出席統計
2021年10月19日
第2329次例會

實際出席:	25
請假:	5
出國:	1
補出席:	2
免計出席:	8
總社友數:	41
出席率:	85.37%

紅箱收入統計
2021年10月19日
第2329次例會

一般捐款:	17,000元
統一辦理:	12,000元
小計:	29,000元
累計:	370,888元
達成率:	26.99%
年度目標:	1,374,000元
指定捐款:	2,402,325元

陽明高球隊
十一月例賽
日期:11.18(四)
地點:東方球場
10:30 集合
11:00 開球
敬請踴躍報名參加

RI3521 地區保齡球賽
時間:2021年11月21日(星期日)上午8:00報到
地點:新喬福保齡球館(新北市中和區錦和路388號)
費用:每人新台幣500元整(含球道、鞋子、水、獎金)
報名時間:即日起至2021年11月5日(星期五)

國際扶輪社長梅塔 11 月文告

各位親愛的改變者：

我最初發現服務的價值，是在我看到幾個簡單的行動便可立即改變生命。一開始我隨同本社社友進行一項計畫把廁所及乾淨飲水帶到我們城市附近的鄉間村落。後來，由於對我們基層推動者及計畫同樣信任之支持者 的慷慨解囊，這擴大為一個在我國各地宣導衛生及提供教育的計畫。

一年當中要記得這份慷慨的最佳時機，莫過於 11 月了，也就是扶輪基金月。作為國際扶輪的慈善部門，扶輪基金會是推動世界各地許多扶輪計畫的引擎。基金會將各位的捐獻轉化為改變生命的計畫。協助我們更靠近根除小兒麻痺的目標，向更多人展現我們如何透過實質行動來促進和平，證明我們焦點領域計畫的影響力，都是拜扶輪基金會之賜。

思考一下最近因基金會才得以實現的計畫：

- 瓜地馬拉的瓜地馬拉改革 (Guatemala La Reforma)扶輪社及加拿大亞伯達省卡加立 (Calgary) 扶輪社，獲得一筆近 8 萬美元的全球獎助金來推動一項全面性的計畫，訓練護理師及鄉間醫療保 健人員預防及治療子宮頸癌，並在瓜地馬拉 7 個 區域建立一個永續的轉診制度。
- 因為宏都拉斯德古西巴加皇家鎮 (Villa Real de Tegucigalpa) 扶輪社及美國密蘇里州瓦多溪畔－堪薩斯市 (Waldo Brookside-Kansas City) 扶 輪社所辦理的一筆 16 萬 9,347 美元的全球獎助金，宏都拉斯有 20 餘家醫院獲得個人防護裝置供醫療人員使用。
- 貝南的鸚鵡螺科多努(Cotonou Le Nautile)扶輪社及比利時的圖爾奈－高埃斯科 (Tournai Haut-Escaut) 扶輪社獲得一筆 3 萬 9,390 美元的全球獎助金，提供農業訓練給貝南索威 (Sowe) 一個 童之家附設的小型農場，推行環保的樸門永續耕作。這可協助新一代的農民在經濟上自給自足。

我喜歡把扶輪基金會比喻成泰姬馬哈陵，後者見證一位男性對一名女性的愛。基金會則是我們對全體人類的愛的有力見證。

這個月我要求所有扶輪社關注基金會。它連結世界各地所有扶輪社員，把我們集體的熱情轉化為改變生命的計畫。請至 rotary.org/donate；在該網頁各位可以直接捐款給你最感興趣的計畫。

感謝各位對扶輪的全心付出。各位是扶輪能夠做得更多，成長更多的原因。讓我們在以服務 改善人生之際，在這個月、這一年，及長遠的未來都延續這項重要的傳承。

21-22 獨一無二
扶輪有愛 行善最樂

YANGMING
weekly bulletin
第 46 卷第 15 期

Volume 46 Number 15
November 02 2021

四大考驗

一.是否一切屬於真實? 二.是否各方得到公平?
三.能否促進親善友誼? 四.能否兼顧彼此利益?

11/02 P.P.C.P.A. 結婚紀念日
11/04 P.P.Lawyer 結婚紀念日

第 2331 次例會　2021 年 11 月 02 日(二)
主講:聯合報新聞部新媒體中心林秀姿副總監
講題:終活-日本人怎麼做老前整理
學歷:政治大學台灣史研究所碩士
經歷:聯合報記者
天下雜誌資深記者
自由時報記者

第 2332 次例會　2021 年 11 月 09 日(二)
主講:資誠稅務諮詢顧問公司董事
鄭策允　律師
講題:企業傳承的超前佈署
邀請:P.P.Mac
地點:福華B2宴會廳三區

第 2333 次例會　2021 年 11 月 16 日(二)
主講:財團法人觀樹教育基金會
洪粹然　執行長
講題:桑田變滄海的成龍溼地
邀請:P.P.Mac
地點:福華4F花園大道

第 2334 次例會　2021 年 11 月 23 日(二)
社務討論
第 47 屆理事職員推選委員會員委員選舉
地點:福華3F金龍廳

第 2335 次例會　2021 年 11 月 30 日(二)
配合第二分區聯合例會經2021年11月19日第46屆理事會第四次會決議變更例會日期、地點如下:
日期:2021年12月2日(四) 12:00~14:00
地點:晶華酒店一樓晶華會
主講:林佳龍　前交通部部長
講題:喜擁扶輪情,樂為世界人:活出自我、自由自在

董景生博士:走過 125 年~台北植物園百年物語

社　長:陳巧蓉　下屆社長當選人:張秋玲　副 社 長:郭建興
秘　書:羅淑萌　社刊服務主委　:陳尊道　會　計:陳政廷
辦 事 處:106 台北市仁愛路四段 77 號 5F
電　話:(02)2752-3410　2752-2764 FAX:(02)2781-3331
例　會:每週二中午 12:00 在福華飯店 B2 百合廳舉行
網　站:https://www.ymrc.org/　Zoom Meeting ID:3521650923

認識陽明:
民國六十五年初台北北區扶輪社在前區總監 S.H.之要求與鼓勵下開始籌組陽明扶輪社，由該社社友林錫鈞、陳天助、林宏、楊昌烈、吳運權、張和鈞等先生組成輪導委員會，並指派蔣一成及張錦文二位先生擔任將來本社第一、二屆社長，敦請毛民初先生為本社『保姆』，並由前區總監 S.H.聘任其為籌組本社之特別代表。
民國六十五年六月二十四日於台北統一大飯店中國廳由毛民初先生主持本社第一次發起人會議，經連續六次籌組會議，積極邀集本市北區各行業精英計四十六位，於同年八月十日中午十二時三十分在統一飯店香檳廳正式舉行本社成立典禮暨第一次例行餐會，承總社理事會核准於九月二十三日授證，並由『保姆』毛民初將本社申請加入國際扶輪社為正式會員。

SERVE TO CHANGE LIVES 以服務改善人生

歡喜留言板

2021.10.26

姓名	Nickname	歡喜事由	歡喜
郭建興	V.P.Banker	※賀 Lessor 及 Lance 大喜之日。 ※竭誠歡迎董博士莅臨演講!	1,000
陳巧蓉	P.Grace	※歡迎主講人植物園前園長董景生博士莅社演講,精彩可期! ※祝福 Lessor、Lance 結婚紀念快樂! ※感謝支持捐贈回饋日本醫療口罩。 ※加購攝影輯贈送主講人。	3,000 2,000
許英昌	P.P.Ian	※歡迎董景生研究員莅社演講! ※祝 Lessor、Lance 結婚紀念樂!	1,000
張秋珍	P.E.Jane	※歡迎董博士莅社演講。 ※感謝 Lance 分享友社社友攝影輯,響應 P.P.B.J.捐款不拿書送口罩。	1,000 3,000
楊忠雄	P.P.John	※高爾夫球隊練習費。	20,000
余連福	Lance	※我跟 Grace 社長一樣是昆蟲植物相關知識的白癡,希望今天聆聽董博士演講後能有一點進步!	2,000
羅淑萌	Lisa	※歡迎主講人董景生博士莅社演講,精彩可期! ※又是開心的例會,感謝陽明家人的陪伴。	1,500
鄭文哲	P.P.Mac	※ ※歡迎董博士莅社演講。	1,000
梁惠芳	Pauline	※歡迎董博士莅臨陽明社例會分享台北植物園 125 年以來以來的花、草物語。同時告訴我們眼睛裡看不到的植物園歷史淵源,謝謝您!	1,000
朱晚黎	Sherine	※Sherine 歡喜做糾察!	1,000
陳添桂	P.P.T.K.	※加購攝影集。	3,000
統辦	37 X 1,000	※統一認購攝影輯捐贈日本醫療口罩。	37,000

出席統計
2021 年 10 月 26 日
第 2330 次例會
實際出席: 25
請　　假: 4
出　　國: 1
補 出 席: 1
免計出席: 10
總社友數: 41
出席率:87.80%

紅箱收入統計
2021 年 10 月 26 日
第 2330 次例會
一般捐款: 20,500 元
統一辦理: 37,000 元
小　　計: 57,500 元
累　　計: 428,388 元
達 成 率: 31.18%
年度目標:1,374,000 元
指定捐款:2,402,325 元

陽明高球隊
十一月例賽
日期:11.18(四)
地點:東方球場
10:30 集合
11:00 開球
敬請踴躍報名參加

陽明姐妹饗 11 月歡樂聚
日期:11 月 17 日(三)
地點:CEO1950
總裁藝文空間
地址:北市新生北路 3 段 62 巷 24 號
召集:碧桂、郁芬、茉桂
徐芸、雅婷

2021.10.26走過125年~台北植物園百年物語

2021.10.20陽明姐妹饗The One歡樂聚

祝賀 10 月份壽星們~生日快樂!!!!!

感謝 Grace 社長宴請姐妹饗們並贈送精美實用保養品~有吃、有喝、有拿~大家收穫滿滿滿

函邀各社踴躍報名參加 2021 年地區高爾夫球聯誼賽

一、為增進扶輪社員情感交流，特舉辦高爾夫球聯誼賽，本次賽事由台北同星扶輪社（第四分區）主辦，地點、時間如下：

比賽地點：老淡水球場(新北市淡水區中正路一段6巷32號，電話: 02-2621-2211)

報到時間：2021年12月6日(星期一) 上午09：00~10：00（逾時恕不受理）

(10:30 開球、10:10 大合照)

曉宴地點：球場2樓餐廳

曉宴時間：17:00~19:00 高爾夫之夜頒獎餐會

參賽費用：2,850元（含果嶺費、桿弟費、球車、保險、基金及稅金），由參加者自行向球場櫃臺繳納，當天若有其他消費亦請自付。

報 名 費：每人1,000元

參 加 獎：紀念高爾夫球一條、水、簡易午餐

二、報名辦法：1.參賽資格：限本地區扶輪社友。(因球場容量限制，敬請見諒無法邀請賓尊眷及來賓參加)

2.參加人數：132人（33組）額滿為止。

(因12月日照時間較短，依各社報名時間順序取各分區前12人為正式名單，超過者為候補，當其他分區人數不足時再行遞補。人數不足或超過時，承辦單位得權宜調整。)

3.報名時間：即日起至2021年11月15日止。（逾時恕不受理）

三、比賽辦法：1.本活動將採OUT COURSE第1、4、7洞及IN COURSE第10、13、16洞等洞同時開球。

2.比賽規則：依R&A規則，採新新貝利亞成績競賽。

3.具有高爾夫職業選手、球場教練、培訓選手身份者成績不列入競比。

4.獎項規劃：女子組：取總桿冠軍、淨桿冠軍與亞軍、季軍頒發獎盃，若有同桿數者，則以年長者優先。

男子組：取總桿冠軍、淨桿冠軍與亞軍、季軍頒發獎盃，若有同桿數者，則以年長者優先。

團體組：取各分區前八名的總桿加總後取前三名，倘總桿數相同者取8人中成績最優者之第18、17、16 …類推逐洞競比。

個人組：除優先選取男女組總桿及淨桿冠亞季軍不計入外，所有隊友一併列入淨桿競比，採新新貝利亞競賽，取跳獎、福氣獎等獎項，頒發獎金或獎品以茲獎勵。

四、其他注意事項：1.當天上午10點整後，恕不再接受報到，由承辦單位安排人員遞補，請見諒。

2.各社報名後未能參賽者，均請於2021/11/30(二)前通知主辦單位依序遞補。

3.報名後，不論各種狀況，報名費均恕不退回。

地區總監　簡承盈 DG Dennis

地區聯誼委員會主委　林廷祥 PP Thomas Lin

地區高爾夫球聯誼委員會主委　楊金錢 PP Duke

21-22 獨一無二
扶輪有愛 行善最樂

YANGMING
weekly bulletin

第 46 卷第 16 期

Volume 46 Number 16
November 09 2021

四大考驗

一.是否一切屬於真實? 二.是否各方得到公平?
三.能否促進親善友誼? 四.能否兼顧彼此利益?

第 2332 次例會　2021 年 11 月 09 日(二)
主講:資誠稅務諮詢顧問公司董事
鄭策允　律師
講題:企業傳承的超前佈署
學歷:輔仁大學法律學系博士
經歷:※資誠聯合會計師事務所副總
※善華商務法律事務所律師
※台大 E 勢洋家族企業傳承實務問題課程講師
※國立臺中科技大學財政稅務系兼任助理教授

第 2333 次例會　2021 年 11 月 16 日(二)
主講:財團法人觀樹教育基金會
洪粹然　執行長
講題:桑田變滄海的成龍溯地
邀請:P.P.Mac
地點:福華4F花園大道

第 2334 次例會　2021 年 11 月 23 日(二)
社務討論
第 47 屆理事職員推選委員會員委員選舉
地點:福華3F金龍廳

11/11 P.P.Mac　結婚紀念日
11/11 David　生日
11/12 P.Grace　結婚紀念日

2021 年 11 月 30 日(二)第 2335 次例會
配合第二分區聯合例會經2021年11月19日第46屆理事會第四次會決議變更例會日期、地點如下:
日期:2021年12月2日(四)
時間:12:00~14:00
地點:晶華酒店一樓晶華會
主講:林佳龍　前交通部部長
講題:喜擁扶輪情,樂為世界人:活出自我、自由自在

終活-日本人怎麼做老前整理

認識陽明:
民國六十五年初台北北區扶輪社在前區總監 S.H.之要求與鼓勵下開始籌組陽明扶輪社，由該社社友林錫鈞、陳天助、林宏、楊昌烈、吳運權、張和鈞等先生組成輔導委員會，並推派蔣一成及張錦文二位先生擔任將來本社第一、二屆社長，敦請毛民初先生為本社『保姆』。並由前區總監 S.H.聘任其為籌組本社之特別代表。
民國六十五年六月二十四日於台北統一大飯店中國廳由毛民初先生主持本社第一次發起人會議，經連續六次籌組會議，積極邀集本市北區各行業精英計四十六位，於同年八月十日中午十二時三十分在統一飯店舊殯儀正式舉行本社成立典禮暨第一次例行餐會，承總社理事會核准於九月二十三日授證，並由『保姆』毛民初將本社申請加入國際扶輪社為正式會員。

社　長：陳巧答　下屆社長當選人：張秋玲　副 社 長：郭建興
秘　書：羅淑萌　社刊服務主委　：陳尊道　會　計：陳政廷
辦 事 處：106 台北市仁愛路四段 77 號 5F
電　話：(02)2752-3410　2752-2764 FAX:(02)2781-3331
例　會：每週二中午 12:00 在福華飯店 B2 百合廳舉行
網　站：https://www.ymrc.org/　Zoom Meeting ID:3521650923

SERVE TO CHANGE LIVES 以服務改變人生

歡喜留言板

2021.11.02

姓名	Nickname	歡喜事由	歡喜
陳政廷	P.P.Accountant	※歡迎主講人林副總監莊社演講。 ※歡喜代聯誼!	1,000
郭建興	V.P.Banker	※感恩永遠主委P.P.Paul及家人秋蟹招待，幸福滿滿。 ※熱烈歡迎林秀姿副總	1,200
林敏弘	C.P.A. Lin	※歡迎林副總監莊社演講。 ※祝各位社友健康快樂!	1,500
陳巧蓉	P.Grace	※歡迎主講人林秀姿副總監莊社演講「終活」，是我們每個人都須面對的主題，一定精彩可期! ※開心參加深秋螃蟹趴，感謝P.P.Paul主辦! ※祝福P.P.C.P.A.、P.P.Lawyer結婚紀念日快樂!	3,000
張秋珍	P.E.Jane	※歡迎林秀姿副總監莊社演講。 ※歡迎美麗的社友夫人們。	1,000
余達福	Lance	※鼓勵老婆來出席，聽聽林老師的演講，應該是英明的決定，不然我想怎樣終活，她不給我那樣的終活會是很傷腦筋的事喲!	2,000
陳志偉	P.P.Lawyer	※歡迎主講人林秀姿副總監莊社演講。精彩可期! ※感謝P.P.Paul舉辦螃蟹趴及Grace社長提供之肽元紅好酒。 ※謝謝大家的祝福。	1,000
羅淑萌	Lisa	※歡迎主講人林副總監莊社演講莊社演講，精彩可期! ※又是開心幸福的一天!	1,500
郭素美	May	※很感謝也很榮幸上台代表國立台灣科技大學EDMA博士班與EMBA碩士班畢業典禮，在校生致詞。	1,000
朱曉黎	Sherine	※Sherine歡喜做糾察!	1,000
陳添桂	P.P.T.K.	※歡迎主講人林副總監莊社演講莊社演講。	1,000

紅箱收入統計
2021年11月02日
第2331次例會
一般捐款: 15,200元

小　　計: 15,200元
累　　計: 443,588元
達成率: 32.27%
年度目標:1,374,000元
指定捐款:2,402,325元

出席統計
2021年11月02日
第2331次例會
實際出席: 27
請　假: 5
出　國: 1
補出席: 0
免計出席: 7
總社友數: 41
出席率:82.93%

陽明姐妹餐11月歡樂聚
日期:11月17日(三)
地點:CEO1950
總裁藝文空間
地址:北市新生北路3段62巷24號
召集:碧桂、郁芬、茱桂
徐芸、雅婷

陽明高球隊
十一月例賽
日期:11.18(四)
地點:東方球場
10:30集合
11:00開球
敬請踴躍報名參加
11月11日集刊開始囉!

2021.11.02終活-日本人怎麼做老前整理~斷捨離

11月是扶輪基金月~扶輪基金主委P.P.Masa宣佈統一捐款EREY 每位社友25美金

2021.10.29關懷自閉症者&關懷寒士街友

支持青納自閉症基金會訂購聖誕派對義賣禮盒　　關懷街友送愛人安社會福利慈善基金會

2021.10.30陽明家族深秋螃蟹派對(上)

函請各扶輪社依年度規劃之扶輪基金捐獻目標，1 月 31 日前向扶輪基金會（TRF）繳交捐款並申請表彰（歡迎社友踴躍認捐）

一、扶輪基金會是推動國際扶輪人道服務的引擎，透過全體社員的捐獻，我們可以援助全世界最需要幫忙的各角落，在此鼓勵各社社員儘早捐款申請表彰，達成年度捐獻目標。

二、扶輪基金捐款相關表單如次頁說明，請參閱使用。各社請留意填寫捐獻者之表彰資料時，表彰證書及徽章請指定寄至 **貴社辦事處**，請勿寄到地區，以免無法認證，而延誤表彰時機。

三、RI 扶輪獎(前 RI 社長獎)扶輪基金捐獻相關項目：

目標	在本扶輪年度期間
年度基金捐獻	貴社或貴社社員會捐多少錢給扶輪基金會的年度基金?
根除小兒麻痺等疾病捐獻	貴社或貴社社員會捐多少錢給扶輪基金會的根除小兒麻痺等疾病基金?
鉅額捐獻	與貴社有關的個人一次整筆捐給扶輪基金會 10,000 美元或更多錢，這樣的捐獻會有多少筆?
遺贈會會員	會有多少人或多少對夫婦會通知扶輪基金會他們計畫透過他們的財產留給扶輪基金會 10,000 美元或更多錢?
捐贈(永久)基金捐助者	會有多少人或多少對夫婦會通知扶輪基金會他們的財產計畫將把捐贈(永久)基金(Endowment Fund)列為受益人或一次整筆捐給扶輪基金會 1,000 美元或更多錢?

四、扶輪基金捐獻，地區年度目標：

1.	EREY	每人捐年度基金達 USD$100 以上
2.	保羅哈里斯之友(PHF) 保羅哈里斯協會(PHS) (每年US$1,000 連續十年) 永久(捐贈)基金 US$1,000 以上	達社員人數 20% PHS 每社至少 1 位
	捐獻永久基金者，建議指定【District 3521 Endowment Fund】，請在捐獻用途勾選 other 並備註 E11974，該基金的**部分投資收益**每年會回到地區 DDF	
3.	鉅額捐獻 US$10,000	每社 1 位
4.	每社捐款中指定 US$1,500 作為 End Polio	

21-22 獨一無二 扶輪有愛 行善最樂

YANGMING weekly bulletin

第 46 卷第 17 期

Volume 46 Number 17 November 16 2021

四大考驗

一.是否一切屬於真實? 二.是否各方得到公平?
三.能否促進親善友誼? 四.能否兼顧彼此利益?

第 2333 次例會　2021 年 11 月 16 日(二)
主講:財團法人觀樹教育基金會
洪粹然　執行長
講題:與水共生的成龍溼地
經歷:冠美建設總經理

第 2334 次例會　2021 年 11 月 23 日(二)
社務討論
第 47 屆理事職員推選委員會員委員選舉
地點:福華3F金龍廳
18:30 第 45 屆第五次理事會
地點:101 大樓 85 樓隨意鳥地方

2021 年 11 月 30 日(二)第 2335 次例會
配合第二分區聯合例會經2021年11月19日第46屆理事會第四次會決議變更例會日期
、地點如下:
日期:2021年12月2日(四)
時間:12:00~14:00
地點:晶華酒店一樓晶華會
主講:林佳龍　前交通部部長
講題:喜擁扶輪情，樂為世界人：活出自我、自由自在

11/16 C..P.A. Lin　結婚紀念日

第 2336 次例會　2021 年 12 月 07 日(二)
P.P.Day 百分之百出席日
主講:林美容 教授
講題:魔神仔的人類學想像
邀請:P.P.Mac

第 2336 次例會　2021 年 12 月 14 日(二)
主講:探照文化 李明璁 執行長
講題:台灣菜市仔的底層生命力
邀請:P.P.Mac

鄭策允律師分享「企業傳承的超前佈署」

認識陽明:
民國六十五年初台北北區扶輪社在前區總監 S.H.之要求與鼓勵下開始籌組陽明扶輪社，由該社社友林錫鈞、陳天助、林宏、楊昌烈、吳達權、張和鈞等先生組成輔導委員會，並指派蔣一成及張錦文二位先生擔任將來本社第一、二屆社長，敦請毛民初先生為本社『保姆』，並由前區總監 S.H.聘任其為籌組本社之特別代表。
民國六十五年六月二十四日於台北統一大飯店中國廳由毛民初先生主持本社第一次發起人會議，經連續六次籌組會議，積極邀集本市北區各行業精英計四十六位，於同年八月十日中午十二時三十分在統一飯店香檳廳正式舉行本社成立典禮暨第一次例行餐會，承總社理事會核准於九月二十三日授證，並由『保姆』毛民初將本社申請加入國際扶輪社為正式會員。

社　　長：陳巧答　　下屆社長當選人：張秋玲　　副 社 長：郭建興
秘　　書：蘇淑萌　　社刊服務主委　：陳尊道　　會　　計：陳政廷
辦 事 處：106 台北市仁愛路四段 77 號 5F
電　　話：(02)2752-3410　2752-2764 FAX:(02)2781-3331
例　　會：每週二中午 12:00 在福華飯店 B2 百合廳舉行
網　　站：https://www.vmrc.org/　Zoom Meeting ID:3521650923

SERVE TO CHANGE LIVES 以服務改變人生

歡喜留言板

2021.11.09

姓名	Nickname	歡喜事由	歡喜
陳政廷	P.P.Accountant	※歡迎同道先知弦社指導。 ※歡喜社長、P.P.Mac結婚紀念日快樂!David生日快樂!	1,000
郭建興	V.P.Banker	※恭賀P.P.Mac、P.Grace、及David大喜之日。 ※歡迎鄭策允律師弦臨演講，必比收穫滿滿!	1,000
陳巧蓉	P.Grace	※迎鄭策允律師弦社演講精彩可期! ※祝福P.P.Mac結婚紀念日快樂! ※祝福David生日快樂!	3,000
張秋珍	P.E.Jane	※迎鄭策允律師弦社演講精彩可期! ※祝福光棍節脫單的社長Grace及P.P.Mac結婚紀念日快樂。David生日快樂! ※入冬了，大家多注意保暖!	1,000
余連福	Lance	※感謝P.P.Mac將他御用的鄭律師請來陽明社跟大家分享企業傳承課題。我這陣子剛好都在想這個事兒，期待今天能得到鄭律師的啟發。	2,000
羅淑萌	Lisa	※歡迎資誠稅務公司董事鄭律師弦社演講，精彩可期! ※感謝社長提功VIP溫泉券!很有溫度喔!	1,500
李深浦	P.P.Paul	※歡迎主講人。	3,000
朱晚黎	Sherine	※開新今天早上完成BNT第二劑。 ※開心做糾察!	1,000
陳添桂	P.P.T.K.	※歡迎資誠稅務公司董事鄭律師弦社演講，	1,000

紅箱收入統計
2021年11月09日
第2332次例會
一般捐款: 14,500元

小　　計: 14,500元
累　　計: 458,088元
達 成 率: 32.27%
年度目標:1,374,000元
指定捐款:2,402,325元

出席統計
2021年11月09日
第2332次例會
實際出席: 27
請　　假: 4
出　　國: 0
補 出 席: 0
免計出席: 10
總社友數: 41
出 席 率:90.24%

陽明姐妹餐11月歡樂聚
時間:11月17日(三)12:00
地點:CEO1950
總裁藝文空間
地址:北市新生北路3段62巷24號
召集:碧桂、郁芬、茱桂
徐芸、雅婷

陽明高球隊
十一月例賽
日期:11.18(四)
地點:東方球場
10:30集合
11:00開球
敬請踴躍報名參加
11月25日第二次集刻

2021.11.09企業傳承的超前佈署

2021.10.30陽明家族深秋螃蟹派對(下)

選舉第 47 屆理事暨職員推選委員會委員說明

本社章程細節第三章　理事及職員之選舉

第 1 條—本社**常年大會前一個月之例會中**，應請各社員提名社長當選人、副社長、秘書、財務及理事七人之候選人，是項提名得推舉一提名委員會辦理，或由出席社員自由提名並有兩名附議或兼採兩種方式，均由全體社員決定之。如經決定**組織提名委員會**，其委員並應即行指定。每一職務被提名之候選人，應以姓氏筆劃為序，印於選票上，以備在常年大會中圈選，並以得票多數者為各該職務及理事之當選人。在該項選舉中當選社長當選人之社員，應在選舉後之七月一日起以社長當選人之身份為理事會之一員，而於再次一年度之七月一日起就任社長。

2021 國際扶輪反毒暨消除 C 肝公益路跑注意事項摘要

時間：2021 年 11 月 27 日(六)6:40 開始

地點：大直美堤河濱公園（由樂群一路基 16 號水門進入）

- 流程表：詳閱秩序冊 P.4
- 交通資訊：詳閱秩序冊 P.9-10
  1. 建議搭乘捷運文湖線至**劍南路站 2 號出口**步行一公里或轉乘大會接駁車
  2. **接駁車服務時間 6:00-9:00.每 10-15 分鐘一班**
- 防疫事項：詳閱秩序冊 P.1(目錄前一頁)
  1. 參加者須提供健康證明(12 歲以下孩童除外).
  2. 請出示接種第一劑疫苗滿 14 天以上之**黃卡**(紙本或照片電子檔).領取健康貼紙貼號碼布上
  3. 未攜帶黃卡或驗證健康者.須全程戴口罩
  4. 如有異動.則以中央疫情指揮中心最新防疫規定為準
- 參賽物資：詳閱秩序冊 P.11-13
  1. 於比賽前一~二週寄達.物資如寄社辦.請提早清點及發放社友
  2. 未收到者.請 3 日前聯絡客服(05)533-6010
  3. **號碼布已黏貼晶片.請勿撕下或凹折.當日請記得配帶**
- 分流起跑：詳閱秩序冊 P.6
  1. **【21K→7:20】【10K→7:30】**
     【5K 依號碼布分組→A 組 7:40、B 組 7:50、C 組 8:00】
  2. **完賽紀念品需 11:00 前領取**
- 地區帳篷：位置如秩序冊 P.16
  1. 本地區有 11 個帳篷.一個分區一帳篷.
  2. 大會提供礦泉水
- 其餘資訊請見秩序冊.近日如有其他新的訊息.地辦再另行通知

21-22　獨一無二
扶輪有愛　行善最樂

YANGMING
weekly bulletin
第 46 卷第 18 期

Volume 46 Number 18
November 23 2021

四大考驗

一.是否一切屬於真實? 二.是否各方得到公平?
三.能否促進親善友誼? 四.能否兼顧彼此利益?

第 2334 次例會　　2021 年 11 月 23 日(二)
社務討論
第 47 屆理事職員推選委員會員委員選舉

2021 年 11 月 30 日(二)第 2335 次例會
配合第二分區聯合例會經2021年10月19日第46屆理事會第四次會決議變更例會日期、地點如下:
日期:2021年12月2日(四)
時間:12:00~14:00
地點:晶華酒店一樓晶華會
主講:林佳龍　前交通部部長
講題:進來學習、出去服務—尋找台灣新願景

第 2336 次例會　　2021 年 12 月 07 日(二)
P.P.Day 百分之百出席日
主講:中央研究院民族學研究所兼任研究員
林美容 教授
講題:魔神仔的人類學想像
邀請:P.P.Mac

11/26 P.P.Accountant 結婚紀念日
11/26 P.P.Tony 結婚紀念日

第 2337 次例會　　2021 年 12 月 14 日(二)
主講:探照文化 李明聰 執行長
講題:台灣菜市仔的底層生命力
邀請:P.P.Mac

歡迎新社友加入陽明大家庭

姓　　名:黃天貴 (Polo)
年　　齡:60
學　　歷:大學
公　　司:致富國際投資顧問有限公司
職　　務:總經理
職業分類:金融
介 紹 人:P.Grace、P.P.Tony
輔導保姆:P.P.Tony

洪梓然執行長:與水共生的成龍浸地

認識陽明:
民國六十五年初台北北區扶輪社在前區總監 S.H.之要求與鼓勵下開始籌組陽明扶輪社，由該社社友林錫鈞、陳天助、林宏、楊昌烈、吳運權、張和鈞等先生組成輔導委員會，並指派蔣一成及張綿文二位先生擔任將來本社第一、二屆社長，敦請毛民初先生為本社『保姆』。並由前區總監 S.H.聘任其為籌組本社之特別代表。
民國六十五年六月二十四日於台北統一大飯店中國廳由毛民初先生主持本社第一次發起人會議，經連續六次籌組會議，積極邀集本市北區各行業精英計四十六位，於同年八月十日中午十二時三十分在統一飯店青獅廳正式舉行本社成立典禮暨第一次例行餐會，承總社理事會核准於九月二十三日授證，並由『保姆』毛民初將本社申請加入國際扶輪社為正式會員。

社　　長：陳巧蓉　　下屆社長當選人：張秋玲　　副 社 長：郭建興
秘　　書：羅淑萌　　社刊服務主委　：陳尊道　　會　　計：陳政廷
辦 事 處：106 台北市仁愛路四段 77 號 5F
電　　話：(02)2752-3410　2752-2764 FAX:(02)2781-3331
例　　會：每週二中午 12:00 在福華飯店 B2 百合廳舉行
網　　站：https://www.ymrc.org/　Zoom Meeting ID:3521650923

SERVE TO CHANGE LIVES 以服務改變人生

歡喜留言板

2021.11.16

姓名	Nickname	歡喜事由	歡喜
陳政廷	P.P.Accountant	※歡迎主講人洪執行長蓋社教我種樹。 ※歡喜P.P.Leo蓋社指導! ※歡迎Winnie及得元經理早日加入陽明。	1,000
郭建興	V.P.Banker	※歡迎P.P.Leo蓋社指導。 ※期待觀樹教育基金會洪執行長精彩演講!	1,000
陳巧答	P.Grace	※歡迎洪粹然執行長蓋社演講精彩可期! ※歡迎來賓Winnie、劉得元經理、華齡社P.P.Leo蓋社! ※祝福C.P.A. Lin結婚紀念日快樂!	5,000
張秋珍	P.E.Jane	※歡迎主講人洪執行長蓋社演講,精彩可期! ※歡迎華齡社P.P.Leo及貴賓們蓋社!	1,000
余連福	Lance	※這20年對台灣的認識太少,心裡愧疚。今天來聽聽洪執行長對台灣投入心力的故事,想想如何彌補心裡的傷痕!	2,000
羅淑萌	Lisa	※歡迎主講人洪粹然執行長蓋社演講精彩可期! ※歡迎華齡社P.P.Leo及莫耳室內裝修公司高總監及晉城有限公司劉經理三位貴賓!	2,000
李深浦	P.P.Paul	※歡迎主講人。 ※歡迎P.P.Leo蓋社又介紹二位優秀美麗、英俊的來賓,希望早日成為陽明新社友。	1,500
朱曉黎	Sherine	※開心做糾察!	1,000
吳四賽	P.P.Tony.	※雲林人歡迎主講人蓋臨。	1,000
華齡社	P.P.Leo	※很高興來陽明社當來賓。	1,000

紅箱收入統計
2021年11月16日
第2333次例會
一般捐款: 16,500元

小　　計: 16,500元
累　　計: 474,588元
達 成 率: 34.54%
年度目標:1,374,000元
指定捐款:2,402,325元

出席統計
2021年11月16日
第2333次例會
實際出席: 27
請　　假: 6
出　　國: 0
補 出 席: 1
免計出席: 7
總社友數: 41
出 席 率:82.93%

第二分區聯合捐血活動
日期:2021.12.12(日)
時間:10:00~17:00
地點:龍山寺捷運站一號出口
歡迎社友踴躍出席參加
輪值及捐熱血

陽明高球隊十二月例賽
日期:12.16(四)
地點:林口球場
11:00 集合
11:30 開球
敬請踴躍報名參加
11月25日第二次集刻

2021.11.16與水共生的成龍溼地

2021.11.14 支持地區體育盛事~鐵人三項GINT

陽明高球隊11月例賽
日期:2021.11.18(四)
地點:東方球場
淨桿冠軍:Catherine
淨桿亞軍:P.P.Tony
淨桿季軍:Winky
淨桿第四名:P.P.Masa
Lucky 7: P.P.Accountant
B.B獎:Jasmie
跳獎:05:Titan
10:Broker
15:P.P.Paul
20:Enzo
大波:P.P.Richard
小波:Jasmie
平波 P.P.John
NP:Winky、Catherine x2、Jasmie
2NP:Sigurd、David、Catherine、P.P.Tony
3NP:P.P.Tony x2、Titan、Sigurd
Birdie:P.P.Tony、Catherine x2 Sigurd、王敏

林佳龍 博士

現職(職稱):光合基金會創辦人、台灣智庫共同創辦人

學歷:台灣大學政治學系學士、碩士

美國耶魯大學人文哲學碩士、政治學碩士、政治學博士

經歷:國安會諮詢委員

行政院新聞局長

總統府副秘書長

第八屆立法委員

台中市直轄市長

行政院交通部長

請各位社友踴躍報名參加 2021 年新加坡扶輪線上研習會

一、2021 年新加坡扶輪線上研習會 2021 Singapore Rotary Institute 將於 2021 年 12 月 3 至 12 月 5 日線上舉辦。

二、鼓勵各社社員踴躍報名 2021 新加坡扶輪線上研習會，本次研習會免註冊費，課程內容豐富，歡迎各社踴躍參加，請上網註冊以得到入場訊息以及相關連結，

註冊網址：https://www.2021singaporerotaryinstitute.org/online_registration-2021.php。

三、地區獎勵：依地區獎勵摘星計畫表第 6-2 項，出席扶輪地帶研習會，每人 5☆。

函知 2021 年立法會議決議案投票結果

說明：一、檢附附件2021年立法會議決議案投票結果，RI官網公佈如下連結：https://my.rotary.org/en/council/cor/vote 。

二、謹此函知，敬請查照。

21-22 年度第三次社長秘書聯席會(實體)

第三次社長秘書聯席會舉行時間如下：

時間：2021 年 12 月 9 日(星期四) 14:40~17:00 (14:24~14:40 註冊聯誼)

地點：台北花園酒店 2 樓 (台北市中正區中華路二段 1 號)

21-22 獨一無二 扶輪有愛 行善最樂

YANGMING weekly bulletin

第 46 卷第 19 期

Volume 46 Number 19

December 02 2021

四大考驗 一.是否一切屬於真實? 二.是否各方得到公平? 三.能否促進親善友誼? 四.能否兼顧彼此利益?

台北陽明、百齡、福齡、陽星、華齡扶輪社
聯合例會程序表

時間	項目	擔任社友
12:00	註冊、聯誼・餐飲	百齡秘書 Alvin
12:50	主席鳴鐘・宣佈開會	百齡社長 P Tom
12:51	介紹來賓及友社社友	陽星秘書 Fiona
12:54	主辦社社長致歡迎詞	百齡社長 P Tom
12:57	地區總監致詞	總監 DG Dennis
13:00	唱扶輪歌 生日喜慶	百齡 Gloria
13:06	秘書報告	華齡秘書 S Jong
13:11	糾察活動	福齡糾察 Ann
13:13	介紹主講人	陽明 PP Ian
13:15	進來學習、出去服務—尋找台灣新願景	林佳龍 博士
13:55	致謝詞	陽明社長 P Grace
13:58	致贈主講人紀念品及社旗	五社社長
14:00	主席鳴鐘 宣佈散會	福齡社長 P Lucien
	合影	

12/02 Daniel 結婚紀念日
12/03 P.P.Power 夫人生日
12/05 P.Grace 尊春生日

第 2336 次例會 2021 年 12 月 07 日(二)
P.P.Day 百分之百出席日
主講:中央研究院民族學研究所
兼任研究員 林美容 教授
講題:魔神仔的人類學想像
邀請:P.P.Mac
地點:福華 B2 百合廳

第 2337 次例會 2021 年 12 月 14 日(二)
主講:探照文化 李明穗 執行長
講題:台灣菜市仔的底層生命力
邀請:P.P.Mac
地點:福華 3 樓金龍廳

第 47 屆理事職員推選委員會員委員選舉

認識陽明:
民國六十五年初台北北區扶輪社在前區總監 S.H.之要求與鼓勵下開始籌組陽明扶輪社，由該社社友林錫鈞、陳天助、林宏、楊昌烈、吳運權、張和鈞等先生組成輔導委員會，並推派蔣一成及張錦文二位先生擔任將來本社第一、二屆社長，敦請毛民初先生為本社『保姆』，並由前區總監 S.H.聘任其為籌組本社之特別代表。
民國六十五年六月二十四日於台北統一大飯店中國廳由毛民初先生主持本社第一次發起人會議，經連續六次籌組會議，積極邀集本市北區各行業精英計四十六位，於同年八月十日中午十二時三十分在統一飯店香檳廳正式舉行本社成立典禮暨第一次例行餐會，承總社理事會核准於九月二十三日授證，並由『保姆』毛民初將本社申請加入國際扶輪社為正式會員。

社 長：陳巧馨 下屆社長當選人：張秋玲 副 社 長：郭建興
秘 書：羅淑萌 社刊服務主委 ：陳尊道 會 計：陳政廷
辦 事 處：106 台北市仁愛路四段 77 號 5F
電 話：(02)2752-3410 2752-2764 FAX:(02)2781-3331
例 會：每週二中午 12:00 在福華飯店 B2 百合廳舉行
網 站：https://www.vmrc.org/ Zoom Meeting ID:3521650923

SERVE TO CHANGE LIVES 以服務改善人生

歡喜留言板

2021.11.23

姓名	Nickname	歡喜事由	歡喜
陳政廷	P.P.Accountant	※歡喜新社友 Polo 入社。	1,000
郭建興	V.P.Banker	※恭賀 P.P.Accountant、P.P.Tony 大喜之日。 ※歡迎 Polo 加入陽明大家庭!	1,000
林敏弘	C.P.A. Lin	※歡迎新社友 Polo 入社。 ※祝各位社友健康快樂!	1,500
陳巧蓉	P.Grace	※歡迎新社友 Polo 入社! ※祝福 P.P.Accountant、P.P.Tony 結婚紀念日快樂! ※預祝推選委員會委員選舉圓滿成功!	3,000
張秋珍	P.E.Jane	※歡迎新社友 Polo 入社! ※恭喜結婚快樂! ※恭喜選舉成功! ※感謝 Lisa 讓大家甜甜蜜蜜!	1,000
楊忠雄	P.P.John	※歡迎新社友 Polo 入社，增加陽明生力軍! ※希望陽明高球隊隊友踴躍出席12月16日在林口球場的月例賽。	1,000
黃群凱	Kai	※歡迎 Polo 入社。 ※謝謝 Lisa 的芋頭點心。	1,000
余連福	Lance	※歡迎 Polo 加入陽明社!當過社長還來做我們陽明社的菜鳥，可見我們陽明社的魅力!	2,000
陳志偉	P.P.Lawyer	※歡迎 Polo 加入陽明大家庭! ※謝謝秘書長 Lisa 送大家好吃的芋頭!	1,000
鄭文哲	P.P.Mac	※歡迎新血輪 Polo 入社 ! ※謝謝 Lisa 送甲仙芋頭!!	1,000
葉政彥	P.P.Masa	※高爾夫球賽第四名，歡喜啦!	800
梁惠芳	Pauline	※歡迎 Polo 加入陽明大家庭! ※很開心菜鳥有新伙伴囉!	1,000
黃天貴	Polo	※很高興加入陽明扶輪社，謝謝!也請多多指教!	10,000
江成泉	P.P.Power	※恭禧社友陞績增加，社長領導有方。 ※今天要選出好幹部，讓 Jane 能好好發揮!	3,000
朱曉黎	Sherine	※歡喜做糾察! ※Sherine 新社友流程疏忽!	1,000
吳四賽	P.P.Tony.	※歡迎老朋友加入陽明社成為新社友。 ※高爾夫球例賽亞軍! ※感謝 Lisa!芋頭好吃!!	2,000
陳添桂	P.P.T.K.	※歡迎新社友 Polo 加入陽明大家庭。 ※感謝 Lisa 的點心禮物。	1,000

2021.11.23推選委員會員委員選舉 & 熱烈歡迎Polo加入陽明大家庭

出席統計
2021 年 11 月 23 日
第 2334 次例會
實際出席: 28
請　　假: 5
出　　國: 0
補 出 席: 1
免計出席: 8
總社友數: 42
出 席 率: 88.1%

陽明高球隊
十二月例賽
日期:12.16(四)
地點:林口球場
11:00 集合
11:30 開球
敬請踴躍參加
12月9日第三次集訓

紅箱收入統計
2021 年 11 月 23 日
第 2334 次例會
一般捐款: 29,500 元
體育捐款: 2,800 元
小　　計: 32,300 元
累　　計: 506,888 元
達 成 率: 36.80%
年度目標:1,374,000 元
指定捐款: 2,402,325 元

RI 社長梅塔 2021 年 12 月文告

各位親愛的改變者:

由於目前全球疫情仍威脅我們及我們關愛的人之安全，公共衛生成為眾人關注的焦點。就某種意義上來說，新冠疫情讓我們比在必須戴口罩及保持社交距離之前，更深刻意識到醫療專業人員的角色及責任。此外，在渡過這場疫情的同時，我們也必須瞭解我們在保持他人安全所扮演的角色。

12 月是扶輪的疾病預防與治療月。這次的全球疫情讓大多數人深刻瞭解到疾病對我們社區所造成的嚴重傷害。可是對抗疾病是扶輪社員數十年來都在做的事。事實上，它是扶輪的七大焦點領域之一。

身為扶輪社員，我們相信健康及幸福是人類的基本權利——即使全球各地 4,000 萬人無法取得基本醫療服務。我們開設診所、眼科醫院，及捐血庫，並為醫療資源不足之社區的醫療設施 打造基礎建設，這些工作都回歸到一個中心理念 ——要遏止致命疫情傷害最容易受傷的人，取得服務、預防，及教育乃是主要關鍵。

我接觸醫療工作是從我的扶輪社——加爾各答 - 馬哈納哥 (Calcutta-Mahanagar) 扶輪社開始。 在那裡，我的工作之一是協助開辦一項叫做「拯救小小心臟」(Saving Little Hearts) 的計畫。這些年來該計畫已經提供超過 2,500 次的免費心臟手 術給來自印度、巴基斯坦、孟加拉、尼泊爾，及非洲的兒童。在該計畫擴大至國際之前，它是從 地方開始，目標只是提供 6 項手術給社區。今天，我們的目標是在接下來 5 年之內再完成 2 萬次手術。

世界仰賴扶輪來面對像這樣的挑戰，並為他人樹立典範。過去 10 年來，在扶輪於世界各地 主辦的家庭健康日中，醫療專業人員及政府提供免費的醫療服務給 10 個國家的 250 萬人。印度類似的保健營也提供數千次手術給貧苦者。印度每年的非洲醫療團就是透過親手服務來預防及治療疾病的絕佳範例。扶輪社員也參與地方層次的 服務；舉例來說，美國及墨西哥的扶輪社資助墨 西哥小鎮奎瑞羅 (Querero) 的免費健康診所。

當然，我們根除小兒麻痺的努力顯然是民間 社會推動醫療保健的佳話。 這個月，請思考貴社要如何著重預防及對抗疾病。這個時機正適合採取更大、更好、更大 膽的策略，透過扶輪社及地區的計畫來影響更多人。訂定可以讓改變維持很多年——而非幾個月 ——的策略。

每個人都值得長壽、健康的人生。當你以服務改善人生，你今日的行動便可以協助延長他人的生命。

21-22 獨一無二 扶輪有愛 行善最樂

YANGMING weekly bulletin

第 46 卷第 20 期

Volume 46 Number 20 December 07 2021

四大考驗

一.是否一切屬於真實? 二.是否各方得到公平?
三.能否促進親善友誼? 四.能否兼顧彼此利益?

第 2336 次例會 2021 年 12 月 07 日(二)

P.P.Day 百分之百出席日

主講:林美容 教授

講題:魔神仔的人類學想像

學歷:※國立台灣大學考古人類學研究所碩士
※美國加州大學爾文分校社會科學博士

現職:※中央研究院民族學研究所兼任研究員
※慈濟大學宗教與人文研究所兼任教授
※台北大學民俗藝術與文化資產研究所兼任教授

經歷:※中央研究院民族學研究所助理研究員
※中央研究院民族學研究所副研究員
※中央研究院民族學研究所研究員
※中央研究院民族學研究所行為組主任
※中央研究院民族學研究所退休
※慈濟大學宗教與人文研究所教授
※台灣宗教學會創會會長

第 2337 次例會 2021 年 12 月 14 日(二)

主講:探照文化 李明璁 執行長

講題:台灣菜市仔的底層生命力

邀請:P.P.Mac

地點:福華 3 樓金龍廳

12/07 P.P.Clement 結婚紀念日
12/13 P.P.Masa 生日

恭喜 Catherine、P.Grace 分別榮獲 3521 地區總監杯高球賽總桿、淨桿冠軍

2021 年 12 月 21 日(二)第 2338 次例會配合陽明、陽星聯合慈善聖誕派對，經第 46 屆理事會第五次會通過變更例會日期、時間、地點如下:

日期:2021 年 12 月 25 日(六)
時間:18:30~21:30
地點:晶宴會館民生店
地址:北市民生東路三段 8 號 1
主題:另行通知

國際扶輪第二分區聯合例會

認識陽明:

民國六十五年初台北北區扶輪社在前區總監 S.H.之要求與鼓勵下開始籌組陽明扶輪社，由該社社友林錫鈞、陳天助、林宏、楊昌烈、吳運權、張和約等先生組成輔導委員會，並指派蔣一成及張錦文二位先生擔任將來本社第一、二屆社長，敦請毛民初先生為本社『保姆』，並由前區總監 S.H.聘任其為籌組本社之特別代表。

民國六十五年六月二十四日於台北統一大飯店中國廳由毛民初先生主持本社第一次發起人會議，經連續六次籌組會議，積極邀集本市北區各行業精英計四十六位，於同年八月十日中午十二時三十分在統一飯店青獅廳正式舉行本社成立典禮暨第一次例行餐會，承總社理事會核准於九月二十三日授證，並由『保姆』毛民初將本社申請加入國際扶輪社為正式會員。

社　　長：陳巧答　　下屆社長當選人：張秋玲　　副 社 長：郭建興
秘　　書：羅淑萌　　社刊服務主委　：陳尊道　　會　　計：陳政廷
辦 事 處：106 台北市仁愛路四段 77 號 5F
電　　話：(02)2752-3410　2752-2764 FAX:(02)2781-3331
例　　會：每週二中午 12:00 在福華飯店 B2 百合廳舉行
網　　站：https://www.vmrc.org/　Zoom Meeting ID:3521650923

SERVE TO CHANGE LIVES 以服務改善人生

歡喜留言板

2021.12.02

姓名	Nickname	歡喜事由	歡喜
統一辦理	41 x 300	※第二分區聯合例會圓滿成功!	12,300

2021.12.03國際扶輪3521地區第二分區聯合例會

2021.11.23 陽明&陽星一起支持肯納自閉症基金會

2021.11.23 第46屆第五次理事會~隨意鳥地方

愛在扶輪找到幸福

台北陽明陽星扶輪社關懷身心障礙者慈善聖誕派對

時間:2021 年 12 月 25 日(六) 18:30-21:30

地點:晶宴會館民生店(民生東路三段 8 號 1 樓

第二分區聯合捐血活動

日期:2021.12.12(日)

時間:10:00~17:00

地點:龍山寺捷運站一號出口

歡迎社友踴躍出席參加輪值及捐熱血 (陽明社友輪值 14:30)

陽明高球隊 十二月例賽

日期:12.16(四)

地點:林口球場

11:00 集合

11:30 開球

敬請踴躍參加

12月9日第三次集訓

出席統計

2021 年 12 月 02 日

第 2335 次例會

實際出席:	19
請假:	7
出國:	0
補出席:	1
免計出席:	15
總社友數:	42
出席率:	83.33%

紅箱收入統計

2021 年 12 月 02 日

第 2335 次例會

統一捐款: 12,300 元

小計:	12,300 元
累計:	519,188 元
達成率:	37.79%
年度目標:	1,374,000 元
指定捐款:	2,402,325 元

第 338 次 跨地區扶輪知識圓桌會議

說　明：函邀 各地區派員參加第 338 次跨地區扶輪知識圓桌會議，詳細內容如下：
時　間：2021 年 12 月 25 日(星期六)下午 02:00-04:35
02:00-02:30 報到聯誼
02:30-04:35 圓桌會議
地　點：台北市進出口商業同業公會 11 樓第 1101 會議廳(台北市中山區松江路 350 號)
主　題：扶輪公共形象
演　講：1. 講題一：【新媒體與扶輪公共形象】
主講人：CP Jacky 曾鴻翌 (3521 地區沐新社)
2. 講題二：【數位時代如何推廣扶輪品牌】
主講人：Rtn. Celine 陳智貞 (3522 地區華新社)
3. 講題三：【公共形象與公共關係-談媒體素養】
主講人：PP Marisa 周小雯 (3523 地區逸仙社)
費　用：每人收費 NT$300 (發給出席證明，可計補出席壹次)
服　裝：Business Casual

愛在扶輪找到幸福
台北陽明陽星扶輪社關懷身心障礙者慈善聖誕派對
時間:2021 年 12 月 25 日(六)　18:30~21:30
地點:晶宴會館民生店(民生東路三段 8 號 1 樓

函請報名本地區 2022-23 年度扶輪獎助金管理研習會

說　明：一、扶輪基金會(TRF)扶輪獎助金運用從 2013-14 年度起已有重大變革，"各扶輪社須參加扶輪獎助金管理研習會(GMS)訓練結業方可取得認證，日後才具備資格申請各項扶輪獎助金"。
二、本地區 2022-23 年度扶輪獎助金管理研習會舉辦時間、地點如下：
時間：2022 年 1 月 8 日(星期六) 13:00~17:00
地點：美福大飯店二樓 至美廳 (台北市中山區樂群二路 55 號)
三、為訓練各社熟悉並運用新制下各項獎助金之申請，請各社選派可在英文網站上即時上網操作之社員，長期培養並負責 貴社扶輪獎助金管理事宜。
四、請各社委派至少三位參加研習會。建議參加人員為 **2022-23 年度社長、秘書、扶輪基金主委**等三位或其他社內對獎助金事宜有興趣之新舊社員報名參加。
各社請務必派員全程參加獎助金管理研習會並完成訓練取得認證資格，依扶輪獎助金相關辦法才可以申請全球及地區獎助金。
五、費用：每社 NT $2,000

21-22　獨一無二
扶輪有愛 行善最樂

YANGMING
weekly bulletin
第 46 卷第 21 期
Volume 46 Number 21
December 14 2021

四大考驗　一.是否一切屬於真實? 二.是否各方得到公平?
三.能否促進親善友誼? 四.能否兼顧彼此利益?

第 2337 次例會　　2021 年 12 月 14 日(二)
主講:探照文化 李明璁 執行長
講題:台灣菜市仔的底層生命力
學歷:英國劍橋大學國王學院社會人類學博士
經歷:
社會學家、作家。劍橋大學國王學院博士，現執教於北藝大。為公視《保持聯絡》節目製作人，其主持參與的公視《我在市場待了一整天》，曾獲金鐘獎非戲劇類最佳攝影等三項大獎，並以第二季入圍四項金鐘獎項。創立探照文化，專注文化研究、策展與各類內容產製，執行多項廣受好評的出版與設計專案，包括獲金鼎獎的地方文化刊物 《屏東本事》 等。著有《物裡學》、《邊讀邊走》等書，曾獲《GQ》選為 2018 年與 2020 年「Men of the Year」、《La Vie》2019 年度最具創意影響力人物。致力於公共社會學推廣與大眾文化教育。

12/15 P.P. Ian 夫人生日
12/20 P.P. Ian 生日
12/20 P.P. John 生日
12/21 P.P.B.J. 夫人生日
12/21 Jimmy 夫人生日

2021 年 12 月 21 日(二)第 2338 次例會
配合陽明、陽星聯合慈善聖誕派對，經第 46 屆理事會第五次會通過變更例會日期、時間、地點如下:
日期:2021 年 12 月 25 日(六)
時間:18:30~21:30
地點:晶宴會館民生店
地址:北市民生東路三段 8 號 1
服裝:女士紅衣、男士紅領結或紅色飾品

第 2339 次例會　　2021 年 12 月 28 日(二)
主題:常年社員大會
1. 選舉第 47 屆理事暨職員。
2. 表揚 2020-21 年度扶輪楷模
3. 頒發 2020-21 年度社長杯親善高爾夫賽獎品

魔神仔的人類學想像

認識陽明:
民國六十五年初台北北區扶輪社在前區總監 S.H.之要求與鼓勵下開始籌組陽明扶輪社，由該社社友林錫鈞、陳天助、林宏、楊昌烈、吳運權、張和鈞等先生組成輔導委員會，並指派蕭一成及張錦文二位先生擔任將來本社第一、二屆社長，敦請毛民初先生為本社『保姆』，並由前區總監 S.H.聘任其為籌組本社之特別代表。
民國六十五年六月二十四日於台北統一大飯店中國廳由毛民初先生主持本社第一次發起人會議，經連續六次籌組會議，積極邀集本市北區各行業精英計四十六位，於同年八月十日中午十二時三十分在統一飯店青獅廳正式舉行本社成立典禮暨第一次例行餐會，承總社理事會核准於九月二十三日授證，並由『保姆』毛民初將本社申請加入國際扶輪社為正式會員。

社　　長：陳巧答　　下屆社長當選人：張秋玲　　副 社 長：郭建興
秘　　書：羅淑萌　　社刊服務主委　：陳尊道　　會　　計：陳政廷
辦 事 處：106 台北市仁愛路四段 77 號 5F
電　　話：(02)2752-3410　2752-2764 FAX:(02)2781-3331
例　　會：每週二中午 12:00 在福華飯店 B2 百合廳舉行
網　　站：https://www.vmrc.org/　Zoom Meeting ID:3521650923

SERVE TO CHANGE LIVES 以服務改變人生

歡喜留言板

2021.12.07

姓名	Nickname	歡喜事由	歡喜
陳政廷	P.P.Accountant	※歡迎林教授莅臨演講魔神仔! ※P.P.Day 代糾察。 ※恭喜P.P.Mac 夫人身體康復，魔神仔退散! ※恭喜Grace社長及Catherine勇奪地區高球賽雙球后!再接再勵明年1月7日再奪分區球后為陽明增光!	1,000 1,000
郭建興	V.P.Banker	※恭賀偉大的P.P.Day全社同歡! ※歡迎林美容教授莅社演講，精彩可期!	1,000
黃介光	P.P.Berin	※歡喜大家又見面，祝大家身體健康!	2,000
郭伯嘉	P.P.B.J.	※大家歡喜。	2,000
葉詩鐵	P.P.Clement	※P.P.Day祝P.P.、社友們永遠健康快樂。 ※代社長P.P.Lawyer登台成功!	1,000
張銘政	P.P.C.P.A.	講題越讓人看不懂，就越有吸引力。預祝主講人演講成功!	1,000
林敏弘	C.P.A. Lin	※歡迎林教授莅臨演講! ※預祝各位社友家人聖誕健康快樂!	1,500
陳巧蓉	P.Grace	※歡迎林美容教授莅社演講魔神仔得人類學想像。 ※當社長快過一半了，每次例會都還在學習，剛剛入社時第一次看到行事曆寫得P.P.Day很好奇「扶輪有爸爸日」?現在終於明白這是給社長學習的榜樣。 ※祝福P.P.Clement結婚紀念日快樂!P.P.Masa生日快樂! ※指定捐款新北市家扶中心幸福年菜。	50,000 30,000
許英昌	P.P.Ian	※歡迎林美容教授莅社演講。	1,000
楊繼程	P.P.Jack	※久違了!大家好!	1,000
張秋珍	P.E.Jane	※歡迎林美容教授莅社演講，精彩可期! ※恭喜二位球后高球賽佳績! ※祝福P.P.Clement結婚紀念日快樂!P.P.Masa生日快樂!	1,000
黃群凱	Kai	※歡迎主講人林美容教授。 ※歡喜P.P.Lawyer代社長。 ※歡迎美麗的夫人們與會	1,000
余連福	Lance	※剛從網路了解了林美容教授創立台灣宗教學會的過程，佩服林教授對台灣文化所做的貢獻，是台灣國寶級的人物。	2,000
陳志偉	P.P.Lawyer	※歡迎林美容教授莅社演講，精彩可期! ※恭喜Grace社長、P.P.Tony、Catherine、Polo總監杯高球賽榮獲佳績，為社爭光! ※P.P.Day歡喜重溫舊夢!	2,000
李源鐘	Lessor	※賀高爾夫球賽勇奪大獎!	1,000
羅政萌	Lisa	※歡迎主講人林美容教授莅社演講，精彩可期! ※歡迎美麗夫人們與會，開心! ※開心P.P.Day!	1,500
葉政彥	P.P.Masa	※重溫秘書長職務，福氣啦!	1,000
郭素美	May	※祝P.P.Day圓滿成功!	1,000

2021.12.07

姓名	Nickname	歡喜事由	歡喜
李深浦	P.P.Paul	※陽明的花真的開了，分區蟬聯高球的三冠王，魔神仔有時也會做好事，讓Grace社長切進去了!	3,000
江成泉	P.P.Power	※P.P.Day難得再坐上Head Table! ※歡迎主講人林美容教授。	2,000
陳尊道	P.P.Roger	※歡迎琳教授來社演講! ※P.P.Day高興能參加例會。	1,000
朱晚黎	Sherine	※Sherine今天可輕鬆吃飯。 ※祝福大家平安!	1,000

2021.12.07P.P.Day~魔神仔的人類學想像

陽明姐妹12月饗宴活動
12/15(三)台灣文學基地(原齊東詩舍)導覽及午餐
10:50導覽:台北市濟南路2段25號(台灣文學基地齊東詩舍)
12:00台北市金山南路1段50號(Power beef燒肉丼小酒館)
召集:桂英、螺蘭、麗娟、麗芬、雅著

陽明高球隊
十二月例賽
日期:12.16(四)
地點:林口球場
11:00集合
11:30開球
敬請踴躍參加
12月23日第四次集訓

出席統計
2021年12月07日
第2336次例會

實際出席:	31
請假:	0
出國:	0
補出席:	5
免計出席:	6
總社友數:	42
出席率:	100%

紅箱收入統計
2021年12月07日
第2336次例會

統一捐款:	80,000元
小計:	80,000元
累計:	599,188元
達成率:	43.61%
年度目標:	1,374,000元
指定捐款:	2,432,325元

台北陽明扶輪社 2020~21 年度(第 45 屆)扶輪楷模

NO	姓名	Nickname	全勤	理事主委
1	洪水生	Man Power		社務服務主委
2	賴基銘	Jimmy		獎助金主委
3	梁惠芳	Pauline	本年度出席例會百分之百	
4	陳奕錚	David	本年度出席例會百分之百	
5	黃群凱	Kai	本年度出席例會百分之百	理事
6	呂宗穎	Titan	本年度出席例會百分之百	
7	林敏弘	C.P.A. Lin	本年度出席例會百分之百	
8	俞建福	Lance	本年度出席例會百分之百	
9	楊繼程	P.P.Jack	連續 2 年百分之百出席例會	社刊主委
10	李深淵	P.P.Paul	連續 2 年百分之百出席例會	扶輪家庭主委
11	郭伯嘉	P.P.B.J.	連續 2 年百分之百出席例會	職業服務主委
12	羅淑萌	Lisa	連續 3 年百分之百出席例會	理事兼歌唱主委
13	林廷祥	PP Thomas Lin	連續 3 年百分之百出席例會	中華扶輪教育基金主委 3521 地區公共形象委員會顧問
14	許英昌	P.P.Ian	連續 4 年百分之百出席例會	青少年交換主委
15	朱曉黎	Sherine	連續 5 年百分之百出席例會	扶青社主委
16	陳尊道	P.P.Roger	連續 5 年百分之百出席例會	
17	陳巧蓉	P.E.Grace	連續 8 年百分之百出席例會	理事兼社務行政管理主委
18	郭素美	May	連續 9 年百分之百出席例會	理事兼糾察長
19	郭建興	Banker	連續 11 年百分之百出席例會	職業分類主委
20	綏武祥	Broker	連續 11 年百分之百出席例會	理事兼秘書長
21	梁嘉承	P.Chain	連續 11 年百分之百出席例會	社長
22	張秋玲	Jane	連續 11 年百分之百出席例會	理事兼社員主委兼服務計畫主委
23	吳四寶	P.P.Tony	連續 12 年百分之百出席例會	社區服務計畫主委兼體育主委 社訓練師 3521 地區台美交流主委
24	張歐誠	P.P.Romeo	連續 13 年百分之百出席例會	
25	陳志偉	P.P.Lawyer	連續 16 年百分之百出席例會	理事兼節目主委 3521 地區提案審議主委暨法務副主委
26	陳添桂	P.P.T.K.	連續 16 年百分之百出席例會	理事兼聯誼主委兼國際服務 兼天鴻橋姐妹社主委
27	葉詩鑑	P.P.Clement	連續 17 年百分之百出席例會	環境保護主委 馬尼拉市區姐妹社主委
28	張錦政	P.P.C.P.A.	連續 17 年百分之百出席例會	簡模委員會主委
29	陳政廷	P.P.Accountant	連續 20 年百分之百出席例會	理事兼會計長 3521 地區財務主委
30	鄭文哲	P.P.Mac	連續 31 年百分之百出席例會	理事兼公共形象主委 京都紫野姐妹社主委
31	吳森木	P.P.Eric	連續 34 年百分之百出席例會	
32	江成泉	P.P.Power	連續 34 年百分之百出席例會	土湳姐妹社主委
33	楊忠雄	P.P.John	連續 36 年百分之百出席例會	3521 總監特別顧問
34	黃介光	P.P.Berin	連續 43 年百分之百出席例會	新界姐妹社主委
35	葉政彥	P.P.Masa	連續 44 年百分之百出席例會	理事兼扶輪基金主委

21-22 獨一無二
扶輪有愛 行善最樂

YANGMING
weekly bulletin

第 46 卷第 22 期

Volume 46 Number 22
December 28 2021

四大考驗

一.是否一切屬於真實? 二.是否各方得到公平?
三.能否促進親善友誼? 四.能否兼顧彼此利益?

第 2339 次例會　　2021 年 12 月 28 日(二)
主題:常年社員大會
1.選舉第 47 屆理事暨職員。
2.表揚 2020~21 年度扶輪楷模
3.頒發 2020~21 年度社長杯親善高爾夫賽獎品
4.社務討論

12/28 IPP Chain 生日

第 2340 次例會　　2022 年 1 月 4 日(二)
RI3521地區多分區週二社聯合例會
主講:曹瑞原 導演
講題:斯卡羅播映後,台灣留下什麼?
邀請:P.P.Mac
地點:福華 B2 宴會廳一區

第 2342 次例會　　2022 年 1 月 18 日(二)
主講:歷史學家　李筱峰 教授
講題:以地名認識台灣
地點:福華 B2 百合廳
邀請:P.P.Ian
例會後前往新北家扶中心送幸福年菜

第 2341 次例會　　2022 年 1 月 11 日(二)
主講:中央研究院臺灣史研究所副研究員
翁佳音女士
講題:為何要跟歷史談戀愛?重新解密台灣史
邀請:P.P.Mac
地點:福華 3 樓金龍廳

第 2343 次例會　　2022 年 1 月 25 日(二)
主講:台灣大學 高明見 名譽教授
講題:AI 在中風預防篩檢之運用
地點:福華 B2 宴會廳三區
邀請:Daniel
會後與華山基會一起送年菜關懷獨居長者

李明璁執行長分享台灣菜市仔的底層生命力

認識陽明:
民國六十五年初台北北區扶輪社在前區總監 S.H.之要求與鼓勵下開始籌組陽明扶輪社,由該社社友林錫鈞、陳天助、林宏、楊昌烈、吳運權、張和鈞等先生組成輔導委員會,並指派蔣一成及張錦文二位先生擔任將來本社第一、二屆社長,敦請毛民初先生為本社『保姆』,並由前區總監 S.H.聘任其為籌組本社之特別代表。
民國六十五年六月二十四日於台北統一大飯店中國廳由毛民初先生主持本社第一次發起人會議,經連續六次籌組會議,積極邀集本市北區各行業精英計四十六位,於同年八月十日中午十二時三十分在統一飯店青獅廳正式舉行本社成立典禮暨第一次例行餐會,承總社理事會核准於九月二十三日授證,並由『保姆』毛民初將本社申請加入國際扶輪社為正式會員。

社　　長:陳巧蓉　　下屆社長當選人:張秋玲　　副 社 長:郭建興
秘　　書:羅淑萌　　社刊服務主委　:陳尊道　　會　　計:陳政廷
辦 事 處:106 台北市仁愛路四段 77 號 5F
電　　話:(02)2752-3410　2752-2764 FAX:(02)2781-3331
例　　會:每週二中午 12:00 在福華飯店 B2 百合廳舉行
網　　站:https://www.vmrc.org/　Zoom Meeting ID:3521650923

SERVE TO CHANGE LIVES 以服務改善人生

歡喜留言板

2021.12.14

姓名	Nickname	歡喜事由	歡喜
郭建興	V.P. Banker	※歡迎美麗的社友夫人們! ※歡迎弦社演講!	1,000
陳巧蓉	P. Grace	※歡迎主講人李明聰執行長弦社演講,精彩可期!。 ※恭賀 P.P. Masa 當選中華民國體育運動總會第九屆會長,陽明之光! ※祝福 P.P. Ian 夫人、P.P. John、P.P. Ian、P.P.B.J. 夫人、Jimmy 夫人生日快樂! ※指定捐款惜食廚房。	30,000 50,000
張秋珍	P.E. Jane	※歡迎李明聰執行長弦社演講,精彩可期! ※歡迎生命橋樑學生及美麗的社友夫人們弦社! ※恭喜 P.P. Masa 榮任中華民國體育運動總會第九屆會長,陽明之光! ※恭喜社長成為少年阿嬤。	2,000
余連福	Lance	※P.P. Mac 有品位,今天的主講人李老師也是台灣國寶級的人物。 ※可惜我請不動我老婆來聽,不曉得我們的阿嬤都在想什麼? ※我要仔細聽,回去跟她惦一下李老師的魅力,讓她後悔沒來聽。 ※歡迎台大學妹張同學,1976 年畢業的老學長,祝妳開展美好人生!	2,000 2,000
陳志偉	P.P. Lawyer	※歡迎李明聰執行長弦社演講! ※恭賀 P.P. Masa 體育總會會長! ※恭賀 Grace 社長當阿嬤!	1,000
羅淑萌	Lisa	※歡迎主講人李執行長弦社演講,精彩可期! ※歡迎美麗夫人們弦社!	1,500
葉政彥	P.P. Masa	※秉持著進來學習出去服務的精神,勇往直前,同時感謝陽明社友的支持和鼓勵!	20,000
郭素美	May	※歡迎生命橋樑優秀的林銳同學、張詠晴同學、陳靖茹同學弦臨!	1,000
鄭文哲	P.P. Mac	※歡迎李明聰執行長弦社演講。 ※P.P. Masa 榮任中華民國體育總會會長。 ※賀 P. Grace 升任少年阿嬤!	1,000
李深浦	P.P. Paul	※歡迎主講人。 ※慶祝 P.P. Masa 當選體育總會會長並祝生日快樂!	3,500
朱曉黎	Sherine	※Sherine 開心做糾察。	1,000
陳添桂	P.P.T.K.	※歡迎李明聰執行長弦社演講。 ※歡迎生命橋樑三位同學弦臨。 ※歡迎美麗的社友夫人們!	1,000
吳四賽	P.P. Tony	※恭賀 P.P. Masa 榮任全國體育運動總會會長。 ※歡迎主講人和社友夫人們弦社! ※恭喜社長晉升阿嬤。	1,000

慈善義賣捐款

2021.12.25

姓名	Nickname	歡喜事由	歡喜
陽明社		※背納棗到幸福禮盒拍賣。	74,000
陽星社		※背納棗到幸福禮盒拍賣。	23,000
羅瑞蕙	陽星 P. Emma	※標購珠寶飾品。	6,500
楊繼程	P.P. Jacl	※標購珠寶飾品。	23,000
鄭文哲	P.P. Mac	※標購珠寶飾品。	38,000
黃筠凱	Grace 社長朋友	※背納棗到幸福禮盒拍賣。	20,000
羅淑萌	Lisa	※提供珠寶義賣品。	愛心無價

2021.12.14台灣菜市仔的底層生命力/歡迎生命橋樑獎學生

陽明高球隊 12 月例賽

日期:2021.12.16(四)
地點:林口球場
冠軍:Polo
亞軍:P.P. Accountant
季軍:Winky
第四名:王敏
Lucky 7:Broker
B.B 獎:P.P. Richard
5:P.P. Tony
10:David
15:P.P. Paul
20:Fiona
大波:Fiona
小波:Daisy
平波:Enzo
N.P :Enzo、P.P. Tony、P.P. Paul、P.P. Accountant
2NP :David
3NP :P.P. Tony、Winky
Birdie:P.P. Tony

出席統計
2021 年 12 月 25 日
第 2338 次例會

實際出席:	27
請　假:	5
出　國:	0
補 出 席:	0
免計出席:	20
總社友數:	42
出 席 率:	88.1%

紅箱收入統計
2021 年 12 月 14 日
第 2337 次例會

一般捐款:	68,000 元
小　　計:	68,000 元
累　　計:	667,188 元
達 成 率:	48.56%
年度目標:	1,374,000 元
指定捐款:	2,482,325 元

曹瑞原 導演
現職:台北創造電影有限公司，導演、製作人
學歷:世新 廣播電視
導演作品橫跨紀錄片與劇情片，屢獲國內、外影展之肯定，
包括 《孽子》(2002)獲金鐘獎最佳導演獎，《孤戀花》(2005)
獲新加坡國 際亞洲電視獎最佳導演優勝獎、印度新德里影展評
審特別獎，《一把 青》(2015)獲金鐘獎及亞洲電視獎最佳導演
獎…等。2014 年執導國 家兩廳院年度製作《孽子》舞台劇，
臺北首演八場，場場爆滿，導 演曹瑞原並獲兩廳院選入「名人堂」行列。 作品風格既有紀錄片的質樸寫實，又帶著強烈的戲劇性張力。無論 是紀錄片或劇情片，都是在反映導演的生命觀點；人其實都是卑微 的，但是在生命底層，都有愛、慈悲與善良，想透過作品裡生命的 流動，傳遞這些簡單但動人的人性。

21-22 獨一無二
扶輪有愛 行善最樂

YANGMING
weekly bulletin

第 46 卷第 23 期

Volume 46 Number 23
January 04 2022

四大考驗

一.是否一切屬於真實? 二.是否各方得到公平?
三.能否促進親善友誼? 四.能否兼顧彼此利益?

2021.12.25扶輪知識圓桌會議

2021.12.25生命橋樑獎學生學習成果分享

2021.12.25陽明家族"愛在扶輪·找到幸福"慈善聖誕派對(上)

台北北區、陽明、華友、樂群扶輪社
多分區週二社聯合例會

時間	內容	擔當
12:00	註冊、聯誼、用餐	自助餐
12:30	鳴鐘宣佈開會	四社社長
	全體肅立-唱國歌 導讀扶輪四大考驗	陽明P. Grace
12:50	介紹來賓及友社社友	北區C. S.
	主辦社陽明社長致詞	P. Grace
	總監致詞	D. G. Dennis
	北區社社長致詞 華友社社長致詞 樂群社社長致詞	P. Medicine P. Bear P. Dumas
	秘書報告	華友P. E. Frank
	出席報告	樂群Roy
	唱扶輪歌 結婚生日喜慶	北區Kiss & Yu
	糾察活動	樂群Mitzi
13:20	介紹主講人	陽明P. P. Mac
	專題演講: 斯卡羅搶碘後，台灣留下什麼?	曹瑞原 導演
	致贈主講人社旗 及車馬費	北區P. Medicine 陽明P. Grace 華友P. Bear 樂群P. Dumas
14:00	鳴鐘宣佈散會	四社社長

01/08 P. P. Thomas Lin 生日
01/09 P. P. Masa 結婚紀念日

第 2341 次例會 2022 年 1 月 11 日(二)
主講:王佩錚 小姐
講題:名畫裡的盛宴
邀請:P. P. B. J.
地點:福華3樓金龍廳

第 2342 次例會 2022 年 1 月 18 日(二)
主講:歷史學家 李筱峰 教授
講題:以地名認識台灣
地點:福華 B2 百合廳
邀請:P. P. Ian
18:30 第 46 屆第七次理事會

※ 常年社員大會-選舉第47屆理事暨職員

認識陽明:
民國六十五年初台北北區扶輪社在前區總監 S.H.之要求與鼓勵下開始籌組陽明扶輪社，由該社社友林錫鈞、陳天助、林宏、楊昌烈、吳運權、張和鈞等先生組成輔導委員會，並指派蔣一成及張錦文二位先生擔任將來本社第一、二屆社長，敦請毛民初先生為本社『保姆』，並由前區總監 S.H.聘任其為籌組本社之特別代表。
民國六十五年六月二十四日於台北統一大飯店中國廳由毛民初先生主持本社第一次發起人會議，經連續六次籌組會議，積極邀集本市北區各行業精英計四十六位，於同年八月十日中午十二時三十分在統一飯店青獅廳正式舉行本社成立典禮暨第一次例行餐會，承總社理事會核准於九月二十三日授證，並由『保姆』毛民初將本社申請加入國際扶輪社為正式會員。

社　　長:陳巧答　　下屆社長當選人:張秋玲　　副 社 長:郭建興
秘　　書:羅淑萌　　社刊服務主委　:陳尊道　　會　　計:陳政廷
辦 事 處:106 台北市仁愛路四段 77 號 5F
電　　話:(02)2752-3410　2752-2764 FAX:(02)2781-3331
例　　會:每週二中午 12:00 在福華飯店 B2 百合廳舉行
網　　站:https://www.vmrc.org/　Zoom Meeting ID:3521650923

SERVE TO CHANGE LIVES 以服務改善人生

歡喜留言板

2021.12.28

姓名	Nickname	歡喜事由	歡喜
陳政廷	P.P. Accountant	※預祝理事職員選舉成功! ※高爾夫差點太高，所以能高興拿亞軍!	1,000
郭建興	V.P. Banker	※買獅祭!	700
梁嘉承	IPP Chain	※感謝 20~21 年度社友的支持與出席各項活動! ※恭賀 20~21 年度社長杯得獎社友及寶眷們! ※謝謝 Grace 社長撥出例會時間讓 Chain 進行去年度的活動頒獎。	2,000
陳巧蓉	P.Grace	※感謝社友們支持與參與慈善聖誕趴，大家熱情演出讓氣氛歡樂到最高點! ※非常感謝 P.P.Mac 贈送特別訂製好吃的年輪蛋糕! ※祝福 IPP Chain 生日快樂! ※預祝今天第 47 屆理事暨職員選舉圓滿順利!	6,000
楊繼程	P.P. Jack	※酒錢!	1,000
張秋珍	P.E. Jane	※恭喜常年社員大會圓滿成功! ※祝福 IPP Chain 生日快樂!	1,000
余連福	Lance	※今天是 2021 年度最後一次例會，時間過得飛快。剛剛看到 P.P.Paul 的農民曆說 70 歲以後每半年會老一次，我被嚇住了！再過 2 年我要進入 70 歲了，我該怎麼把握呢? ※買好酒!	2,000 600
羅淑萌	Lisa	※感謝所有前人的付出、社友們的照顧，大家的友愛及互助，讓我渡過平安快樂的一年!Lisa 開心 IOU! ※買好酒!	1,500 600
梁惠芳	Pauline	※今天是 2021 年最後一次例會，Pauline 很開心能加入陽明社程為菜鳥社友。深深感受到陽明大家庭的溫馨與正向思維。在此特別謝謝阿釗邀我入社，也謝謝社友先進的指導與愛護，祝福陽明社社運昌隆!	1,000
黃天貴	Polo	※感謝各位高手承讓，高球例賽拿冠軍!	1,000
江成泉	P.P. Power	※從手機的 Line 看到各位社友歡渡聖誕的盛況，我同樣高興。覺得陽明 Rotary 很有朝氣，前途光明！祝福各位社友及家庭過年幸福健康快樂! ※盼望明年 2022 全世界都恢復健康、快樂!加油!加油!	2,000
朱曉黎	Sherine	※開新吹薩克斯風，感謝韋榮老師指導、二位 PP 一起鼓勵學習! ※買好酒!	1,000 500
陳添桂	P.P.T.K.	※祝福 IPP Chain 生日快樂! ※感謝 P.P.Mac 的蛋糕及獅祭!(小瓶的也很好!)	1,000
吳四寶	P.P. Tony	※感恩"平安"歲末年終，在這疫情期間感謝 Chain 和 Grace 兩位社長用心經營!	2,000

2021.12.28常年社員大會~選舉第47屆理事暨職員~表揚20~21年度扶輪楷模

社長盃親善高爾夫頒獎

表揚第四十五屆扶輪楷模

出席統計
2021 年 12 月 28 日
第 2339 次例會

實際出席:	27
請　假:	5
出　國:	0
補 出 席:	0
免計出席:	10
總社友數:	42
出 席 率:	88.1%

紅箱收入統計
2021 年 12 月 28 日
第 2339 次例會

體育捐款:	2,000 元
拍賣捐款:	3,400 元
一般捐款:	19,500 元
小　計:	24,900 元
累　計:	692,088 元
達 成 率:	50.37%
年度目標:	1,374,000 元
指定捐款:	2,482,325 元

國際扶輪社長梅塔 1 月文告

各位親愛的改變者：

扶輪的創立原則之一就是運用你的職業——無論是醫師、律師、工程師，或是各種職業——在世界行善。在我們努力克服及走出疫情之際，這項原則在重新訓練失去工作的人就益形重要。因此，香港添馬(Tamar Hong Kong) 網路扶輪社為年輕人辦理研討會，目的是要讓他們準備好因應改變的職場。

這種訓練必須大規模進行。據聯合國調查，2022 年全球的失業人口預計超過 2 億人。女性及年輕人受到影響的比例尤其高。

這就是我今年為何如此重視讓女孩增能的計畫，我很開心看到這樣的計畫在推展。當然，取得教育及工作可能受到缺乏水及衛生設施及基礎建設 所阻礙。

印度普思省一個計畫著重在提供女孩及女性可負擔、可重複使用的衛生棉墊。這個計畫提供棉墊的生產及運銷相關的工作，將減少該國每年所丟棄的 123 億片拋棄式衛生棉所造成的污染，其中許多最後都在垃圾掩埋場裡。

還有些人運用職業服務來促進女性增能。印度普納 (Poona) 扶輪社辦理工作坊，教導年輕女性學習武術，提升自衛能力，防範虐待及販賣人口的威脅。

我也有幸可以透過扶輪運用我的職業來行善。2004 年的南亞海嘯重創安德曼 (Andaman)及尼科巴 (Nicobar) 群島，這是我地區的一部分。數千個家園遭毀壞，許多地方失去電力及自來水。在我到小安德曼島 (Littel Andaman Island) 時，我內心的營造商魂立刻燃起，想要為當地流離失所的島民興建住所。我們決定在小安德曼島興建 500 間住宅。

我第七次、也是最後一次前往該島時，在我的直升機即將降落之際，我可以看到閃閃發亮的東西。我發現我看到的是新住宅的屋頂。這個景象令我開心不已，而且我也立刻瞭解到一件事。身為營造商，我蓋過許多美麗的建築。相較之下，這 500 間住所是我蓋過最平凡的房子，它們還是蓋在一個我可能再也不會前來的地方，為了我可能再也不會見到的人。然而，在移交這些房子時我的滿足感卻 超過我之前興建過的任何東西。很可能是因為我頭一次運用我的職業來以服務改善人生。

同樣地，各位也有機會來運用你的職業以服務改善人生。我歡迎各位透過扶輪來進行職業服務的故事。此外，最後我想要表揚每個參與「一個帶一 個」計畫的扶輪社，也就是讓每位社員介紹一個人加入扶輪。增加我們的社員讓各行各業的人都有機會可以把他們的知識及技能用在改變他人的服務。

21-22 獨一無二
扶輪有愛 行善最樂

YANGMING
weekly bulletin
第 46 卷第 24 期

Volume 46 Number 24
January 11 2022

四大考驗 一.是否一切屬於真實? 二.是否各方得到公平? 三.能否促進親善友誼? 四.能否兼顧彼此利益?

第 2341 次例會 2022 年 1 月 11 日(二)
主講:王珮錚 小姐
講題:名畫裡的盛宴
學歷:台灣師範大學美術研究所藝術教育與藝術行政組
現職:
※臉書《東西縱橫記藝 JunieWang》粉絲頁版主
※竹科廣播電台 IC 之音 FM97.5《美學風格相對論》節目主持人
※打里摺建築藝術《東西縱橫記藝》專欄主筆
經歷:
※MONTE 蒙地卡羅品味與生活雜誌專欄
※打里摺建築藝術、羅芙奧藝術集團、大隱開發、LEXUS、鈞太酒藏、iWINE 藝術欣賞&品酒會講座
※台大財經所博士班藝術文化講座
※國立公共資訊圖書館歐洲文化講座
※天母圖書館品酒、藝術文化講座
認證:
※布根地公會 (B.I.V.B) 認證
※英國葡萄酒與烈酒教育基金會高級認證 (WSET L3 Pass with Distinction)

第 2342 次例會 2022 年 1 月 18 日(二)
主講:歷史學家 李筱峰 教授
講題:以地名認識台灣
地點:福華 B2 百合廳
邀請:P.P. Ian
18:30 第 46 屆第七次理事會

第 2343 次例會 2022 年 1 月 25 日(二)
主講:高明見 教授
講題:AI 在中風預防篩檢之運用
地點:福華 B2 宴會廳三區
邀請:Daniel
當日請帶健保卡，當場可做檢查
會後與華山基會一起送年菜關懷獨居長者
邀請社友夫人們一起出席分享

多分區週二社聯合例會~主講:曹瑞原導演

認識陽明:
民國六十五年初台北北區扶輪社在前區總監 S.H.之要求與鼓勵下開始籌組陽明扶輪社，由該社社友林錫鈞、陳天助、林宏、楊昌烈、吳運權、張和鈞等先生組成輔導委員會，並指派蔣一成及張錦文二位先生擔任將來本社第一、二屆社長，敦請毛民初先生為本社『保姆』，並由前區總監 S.H.聘任其為籌組本社之特別代表。
民國六十五年六月二十四日於台北統一大飯店中國廳由毛民初先生主持本社第一次發起人會議，經連續六次籌組會議，積極邀集本市北區各行業精英計四十六位，於同年八月十日中午十二時三十分在統一飯店香檳廳正式舉行本社成立典禮暨第一次例行餐會，承總社理事會核准於九月二十三日授證，並由『保姆』毛民初將本社申請加入國際扶輪社為正式會員。

社 長:陳巧答 下屆社長當選人:張秋玲 副社長:郭建興
秘 書:羅淑萬 社刊服務主委 :陳尊道 會 計:陳政廷
辦事處:106 台北市仁愛路四段 77 號 5F
電 話:(02)2752-3410 2752-2764 FAX:(02)2781-3331
例 會:每週二中午 12:00 在福華飯店 B2 百合廳舉行
網 站:https://www.vmrc.org/ Zoom Meeting ID:3521650923

SERVE TO CHANGE LIVES 以服務改善人生

歡喜留言板

2022.01.04

姓名	Nickname	歡喜事由	歡喜
簡承益	D.G.Dennis	※恭喜陽明社 P.P.Masa 榮任中華民國體育運動總會第九屆會長! ※歡迎主講人曹瑞原導演蒞臨演講!	3,000
統一辦理	41 x300	※主辦多分區週二社聯合例會圓滿成功!	12,300

2022.1.4多分區週二社聯合例會

認真負責的糾察團隊　　感謝曹瑞原導演分享"斯卡羅播映後，台灣留下了什麼?"

2021.12.26第二分區聯合社區服務"秀峰特搜隊捐贈儀式"

2021.12.25陽明家族"愛在扶輪·找到幸福"慈善聖誕派對(中)

陽明姐妹餐
1月歡樂聚
地點:基軒飯店
地址:敦化南路一段331
召集:文英、慧敏
明雅、淑華
羿雯、王敏

陽明高球隊
元月例賽
日期:1.20(四)
地點:鴻禧大溪
11:00 集合
11:36 開球
敬請踴躍報名參加

出席統計
2022年1月4日
第2340次例會

實際出席:	33
請假:	3
出國:	0
補出席:	1
免計出席:	5
總社友數:	42
出席率:	92.86%

紅箱收入統計
2022年1月4日
第2340次例會

一般捐款:	3,000 元
統一辦理:	12,300 元
小計:	15,300 元
累計:	707,388 元
達成率:	51.48%
年度目標:	1,374,000 元
指定捐款:	2,482,325 元

2021.12.25陽明家族"愛在扶輪·找到幸福"慈善聖誕派對(下)

21-22 獨一無二
扶輪有愛 行善最樂

YANGMING
weekly bulletin
第 46 卷第 25 期
Volume 46 Number 25
January 18 2022

四大考驗 一.是否一切屬於真實? 二.是否各方得到公平?
三.能否促進親善友誼? 四.能否兼顧彼此利益?

第 2342 次例會　　2022 年 1 月 18 日(二)
主講:歷史學家　李筱峰 教授
講題:以地名認識台灣
學歷:國立台灣師範大學歷史學研究所
現職:※國立台北教育大學台灣文化研究所名譽教授
※吳三連台灣史料基金會董事
經歷:※東吳大學政治系兼任副教授
※輔仁大學歷史系兼任教授
※世新大學通識中心專任教授
※長榮大學台灣研究所兼任教授

李筱峰教授的學術專長為台灣史，尤其是民主運動史（涵蓋日治時代及戰後），提倡泛南島民族意識。他的主要著作包括：《台灣戰後初期的民意代表》、《台灣革命僧林秋梧》、《二二八消失的台灣菁英》、《台灣歷史閱覽》、《台灣，我的選擇》、《林茂生、陳炘和他們的時代》、《解讀二二八》、《台灣史100件大事》、《台灣人應該認識的蔣介石》、《60分鐘快讀台灣史》、《與馬英九論台灣史》等書，以及《統獨十四辯》、《台灣怎麼論》、《李筱峰專欄》、《叛徒的告白》、《恐龍的傳人》等政論文集。李筱峰的其它文章，散見於各大報。

01/18 Steven 生日
01/23 P.P.C.P.A. 夫人生日

第 2343 次例會　　2022 年 1 月 25 日(二)
主講:高明見 教授
講題:AI 在中風預防篩檢之運用
地點:福華 B2 宴會廳三區
邀請:Daniel
邀請社友夫人們一起出席分享
當日請帶健保卡，當場可做檢查
會後與華山基會一起送年菜關懷獨居長者
敬請社友踴躍報名參加

王珮錚小姐分享『名畫裡的盛宴』

認識陽明:
民國六十五年初台北北區扶輪社在前區總監 S.H.之要求與鼓勵下開始籌組陽明扶輪社，由該社社友林錫鈞、陳天助、林宏、楊昌烈、吳運權、張和鈞等先生組成輔導委員會，並指派蕭一成及張錦文二位先生擔任將來本社第一、二屆社長，敦請毛民初先生為本社『保姆』，並由前區總監 S.H.將任其為籌組本社之特別代表。
民國六十五年六月二十四日於台北統一大飯店中國廳由毛民初先生主持本社第一次發起人會議，經連續六次籌組會議，積極邀集本市北區各行業精英計四十六位，於同年八月十日中午十二時三十分在統一飯店香檳廳正式舉行本社成立典禮暨第一次例行餐會，承總社理事會核准於九月二十三日授證，並由『保姆』毛民初將本社申請加入國際扶輪社為正式會員。

社　　長:陳巧黎　　下屆社長當選人:張秋玲　　副 社 長:郭建興
秘　　書:羅淑萌　　社刊服務主委　:陳尊道　　會　　計:陳政廷
辦 事 處:106 台北市仁愛路四段 77 號 5F
電　　話:(02)2752-3410　2752-2764 FAX:(02)2781-3331
例　　會:每週二中午 12:00 在福華飯店 B2 百合廳舉行
網　　站:https://www.vmrc.org/　Zoom Meeting ID:3521650923

SERVE TO CHANGE LIVES 以服務改善人生

歡喜留言板

2022.01.11

姓名	Nickname	歡喜事由	歡喜
陳政廷	P.P. Accountant	※歡迎主講人王小姐蒞臨演講，告訴我們如何吃到名畫裡的盛宴! ※恭喜社長金外孫彌月誌喜!	1,000
郭建興	V.P. Banker	※恭喜 Grace 社長喜獲金孫! ※歡迎竹科廣播電台王珮錚小姐蒞社演講，精彩可期!	1,200
郭伯嘉	P.P.B.J.	※歡迎王小姐分享名畫中的饗宴。 ※謝謝 P.P.Mac 安排，並把介紹人的角色給我用一次。	1,000
梁嘉承	IPP Chain	※祝 Grace 社長的金外孫彌月之喜，再接再厲! ※歡迎王珮錚小姐蒞社演講，精采可期!	1,000
陳奕錚	David	※恭喜陽明社榮獲助理總監杯團體賽第三名。 ※恭喜 Grace 社長喜獲金外孫。 ※今天是 111.1.11 祝福大家虎運旺來!	1,000
劉呈穎	Ethan	※歡迎主講人王珮錚小姐蒞社演講。 ※恭喜 Grace 社長外孫女滿月!	1,000
陳巧蓉	P.Grace	※歡迎主講人王珮錚小姐蒞社演講，精彩可期! ※歡迎來賓、Emma 社長、Rocky 社長及美麗的社友夫人們! ※小孫女滿月了，謝謝大家的祝福!	6,000
張秋珍	P.E. Jane	※歡迎王珮錚小姐蒞社演講，精采可期! ※歡迎友社社長、中華扶輪教育基金獎學生及美麗的夫人們。 ※祝福社長金外孫彌月快樂!	1,000
楊忠雄	P.P. John	※第二期高爾夫練習費。	20,000
黃群凱	Kai	※恭喜社長喜獲金孫。 ※歡迎主講人王珮錚小姐。	1,000
余達福	Lance	※今天來出席的國立體育大學博士生周靖紋是從中國遼寧來的，她是 P.P. Thomas Lin 介紹去就讀國體的。P.P. Thomas Lin 交代今天我和 P.P.T.K. 要接待好周同學，讓她感受陽明社的溫暖!	2,000
陳志偉	P.P. Lawyer	※歡迎主講人王珮錚小姐蒞社演講，精彩可期! ※賀 Grace 社長金孫女滿月!	1,000
羅淑萌	Lisa	※歡迎主講人王珮錚小姐蒞社演講，精彩可期! ※歡迎陽星 Emma 社長及華齡 Ricky 社長、扶青社韋榮及社友夫人。 ※歡迎中華扶輪教育基金獎學生蒞社!	1,500
鄭文哲	P.P. Mac	※賀 Grace 社長金孫滿月! ※歡迎主講人王珮錚小姐蒞社演講!	2,000
李深浦	P.P. Paul	※歡迎主講人王珮錚小姐。 ※賀 Grace 社長當金牛阿嬤! ※本人診所喬遷!	10,000
朱曉黎	Sherine	※開心做糾察!	1,000
陳添桂	P.P.T.K.	※看前面就好!該說的都被 Lance 說了!	1,000

姓名	Nickname	歡喜事由	歡喜
吳四賽	P.P. Tony	※助理總監杯冠軍! ※祝福年青阿嬤，嬤孫身體健康幸福成長!	1,000
陽星社	P. Emma	※歡喜來逗陣，預祝大家虎年~福虎生豐、虎年行大運!	1,000
華齡社	P. Ricky	※很高興參加阿公社例會，聽好的演講，祝各位身體健康!	1,000

2022.01.11大家一起開心分享名畫裡的盛宴

2022.01.08捐贈慈善聖誕趴善款

2022.01.08中華扶輪教育基金會頒獎典禮

陽明姐妹聚
1月歡樂聚
地點:慕軒飯店
地址:敦化南路一段331
召集:文英、慧敏、明雅、淑華、羿雯、王敏

陽明高球隊
元月例賽
日期:1.20(四)
地點:鴻禧大溪
11:00 集合
11:36 開球
敬請踴躍報名參加

出席統計
2022年1月11日
第2341次例會

實際出席:	28
請假:	6
出國:	0
補出席:	0
免計出席:	8
總社友數:	42
出席率:	85.71%

紅箱收入統計
2022年1月4日
第2341次例會

一般捐款:	34,700 元
體育捐款:	1,000 元
小計:	35,700 元
累計:	743,088 元
達成率:	54.08%
年度目標:	1,374,000 元
指定捐款:	2,502,325 元

3521 地區 2022-23 年度團隊訓練研討會 DTTS (District Team Training Seminar)

時間：2022 年 3 月 12 日（星期六）08:30 報到，09:00 開始~17:10 結束
地點：和逸飯店 Cozzi Blu 桃園館 三樓（桃園市中壢區春德路 101 號）

3521 地區 2022-23 年度社長當選人訓練研討會 (Presidents-Elect Training Seminar，簡稱"PETS")

時間：2022 年 3 月 12 日(六) 13:00 開始至 3 月 13 日(日) 16:30 結束
地點：和逸飯店桃園館三樓（COZZI Blu）（桃園市中壢區春德路 101 號）

台北陽明扶輪社授證 45 週年紀年活動

「陽明45．生龍活虎」社長杯親善高爾夫球賽
日期:2022.3.18(三)
地點:東方球場
集合:07:00
發球:07:30

台北陽明扶輪社授證 45 週年【陽明 45．生龍活虎】紀念晚會
日期:2022.03.19(六)
地點:台北福華大飯店 B2 宴會廳
註冊聯誼:**17:30 迎賓酒會**
晚　　會:18:00 準時開始

函邀各參加 2022 年地區年會聯合午餐會

一、2022 年地區年會午餐會訂於以下時間、地點舉行，歡迎各社社友踴躍**參加**。
日期：**2022 年 4 月 30 日(星期六) 12:00~14:20**
地點：圓山飯店(台北市中山北路四段 1 號)（餐會 B1、聯合例會 12 樓）
二、費用及匯款方式：
1. 餐費**每人 800 元**，**由社辦統一報名**，於 **3 月 31 日(星期四)前**完成匯款。
2. **早鳥優惠：2 月底前繳費享 8 折優惠、3 月 15 日(星期二)前繳費享 9 折優惠。**

21-22　獨一無二
扶輪有愛　行善最樂

YANGMING
weekly bulletin
第 46 卷第 29 期

Volume 46 Number 29
March 01 2022

四大考驗

一. 是否一切屬於真實? 二. 是否各方得到公平?
三. 能否促進親善友誼? 四. 能否兼顧彼此利益?

第 2348 次例會　　2022 年 3 月 1 日(二)
主講:早稻田大學台北國際交流中心所長
長谷川雄一
講題:早稻田大學的國際化與台灣
學歷:早稻田大學社會科學院社會科學系
經歷:理光(Ricoh)（股）公司（海外事業本部商品事業中心商品行銷室、MFP 事業本部行銷中心海外銷售推動室等）
學校法人早稻田大學（亞洲太平洋研究科/亞洲太平洋研究中心主任、國際部國際教育企劃課兼留學中心負責歐洲・非洲地區之組長/學務・獎學金之組長/亞洲・大洋洲地區之組長等）

第 2349 次例會　　2022 年 3 月 8 日(二)
主講:中央研究院臺灣史研究所副研究員
翁佳音 先生
講題:為何要跟歷史談戀愛?
~重新解密台灣史
邀請:P.P. Mac

第 2350 次例會　　2022 年 3 月 15 日(二)
主講:青田七六文化長 簡肇成（水瓶子）
講題:台灣的日式建築史，以陸聯廳為例
邀請:P.P. Mac

第 2351 次例會　　2022 年 3 月 22 日(二)
配合授證 45 週年紀念晚會，經第 46 屆第八次理事會通過變更至 2022 年 3 月 19 日(六)晚上假福華飯店 B2 宴會廳舉行。

第 2352 次例會　　2022 年 3 月 29 日(二)
主講:新光三越 吳昕陽 副董事長
講題:疫情下，百貨公司的經營之道
邀請:P.P. Mac

03/05 P.P. Accountant 生日
03/07 V.P. Banker 夫人生日

許芳宜老師:身體要快樂!

認識陽明:
民國六十五年初台北北區扶輪社在前區總監 S.H.之要求與鼓勵下開始籌組陽明扶輪社，由該社社友林錫約、陳天助、林宏、楊昌烈、吳運權、張和約等先生組成輔導委員會，並指派蔣一成及張錦文二位先生擔任將來本社第一、二屆社長，敦請毛民初先生為本社『保姆』，並由前區總監 S.H.將任其為籌組本社之特別代表。
民國六十五年六月二十四日於台北統一大飯店中國廳由毛民初先生主持本社第一次發起人會議，經連續六次籌組會議，積極選集本市北區各行業精英計四十六位，於同年八月十日中午十二時三十分在統一飯店香檳廳正式舉行本社成立典禮暨第一次例行餐會，承總社理事會核准於九月二十三日授證，並由『保姆』毛民初將本社申請加入國際扶輪社為正式會員。

社　　長：陳巧答　　下屆社長當選人：張秋玲　　副 社 長：郭建興
秘　　書：羅淑萌　　社刊服務主委　：陳尊道　　會　　計：陳政廷
辦 事 處：106 台北市仁愛路四段 77 號 5F
電　　話：(02)2752-3410　2752-2764 FAX:(02)2781-3331
例　　會：每週二中午 12:00 在福華飯店 B2 百合廳舉行
網　　站：https://www.vmrc.org/　Zoom Meeting ID:3521650923

歡喜留言板

2022.02.15 & 02.22

姓名	Nickname	歡喜事由	歡喜
陳政廷	P.P.Accountant	※歡迎許總監蒞社演講，在元宵節告訴我們身體如何快樂!	1,000
郭建興	V.P.Banker	※恭賀P.P.Tony及P.P.Lawyer夫人生日快樂! ※歡迎許芳宜總監蒞社演講，精彩可期!	1,000
陳巧等	P.Grace	※歡迎主講人許芳宜總監蒞社演講。 ※祝福P.P.Tony、P.P.Lawyer夫人生日快樂!	3,000
許英昌	P.P.Ian	※歡迎許芳宜小姐蒞社演講!	1,000
張秋珍	P.E.Jane	※把握最後一天拜年機會，祝大家新的一年~身體健康，萬事如意!元宵節快樂!	1,000
楊忠雄	P.P.John	※歡迎主講人許芳宜總監蒞社演講，精彩可期! ※歡迎社友實眷參加例會，增添生氣! ※今天祝福大家元宵集節快樂!	3,000
黃群凱	Kai	※歡迎許芳宜總監蒞社演講，精彩可期，身體一定快樂!! ※祝各位社友、實眷元宵節快樂、情人節快樂!	1,000
余連福	Lance	※春節時跟老婆一起看"俗女養成記"欣賞了許芳宜小姐的精采客串演出。想不到今天就看到了真面目，近在咫尺!心臟跳得好快喔!	2,000
李深浦	P.P.Paul	※人在美，心在台~支持社長每次例會IOU 2,000元。 ※跟大家拜個晚年，虎年虎哩:健康吃百二;賺錢過三代!祝大家新年快樂!	2,000 2,000
陳志偉	P.P.Lawyer	※歡迎主講人許芳宜小姐蒞社演講，精彩可期! ※歡迎美麗的社友夫人及與會貴賓!	1,000
羅淑萌	Lisa	※歡迎主講人許芳宜老師蒞社演講，精彩可期! ※歡迎美麗的社友夫人。 ※歡迎所有同學們!	1,500
鄭文哲	P.P.Mac	※歡迎許芳宜小姐蒞社演講!	1,000
朱晚黎	Sherine	※祝福大家元宵節快樂!	1,000
吳四賽	P.P.Tony	從2022年2月20日※開始享受最最坐公車免費福利!哈哈!故宮參觀也免費了喔!	2,200
統一辦理	2022.02.22 41x300	※移動例會參觀故宮圓滿成功!	12,300

2022.02.15身體要快樂!元宵節要歡樂!!

陽明高球隊2月例賽

淨桿冠軍:P.P.Berin
淨桿亞軍:Titan
淨桿季軍:Broker
淨桿第四名:Catherine
Lucky 7:P.P.Alex
B.B獎:Jasmie
5.:P.P.Richard
10:Mark
15.Fiona
20.王敏
大波:Emma
小波:Mark
近洞獎:Natalie、林毅
2NP:P.P.Tony、陳忠言
3NP:P.P.Tony、陳忠言

出席統計
2022年2月22日
第2347次例會

實際出席:	25
請　假:	5
出　國:	1
補出席:	0
免計出席:	11
總社友數:	42
出席率:	85.71%

紅箱收入統計
2022年2月15&22日
第2346 & 2347次例會

一般捐款:	23,700元
統一辦理:	12,300元
小　計:	36,000元
累　計:	888,153元
達成率:	64.64%
年度目標:	1,374,000元
指定捐款:	2,532,325元

國際扶輪社長 梅塔 2022 年 2 月文告

各位親愛的扶輪改變者：
過去兩年來，我們已經克服許多挑戰並改變無數生命。這一年來大家如此努力透過「一個帶一個」計畫讓扶輪成長，令我備感欣慰。成果是社員人數大幅成長。讓我們繼續維持這個動力。

2020 年 3 月 11 日，世界衛生組織宣布新冠病毒 COVID-19 成為全球大流行病。兩年後，我們必須繼 續運用我們在疾病預防及治療這個焦點領域的經驗來協助世界各地的人對抗這項持續的挑戰。疫情不斷打破所有預測，可是我們不可畏懼不前。我們的工作太重要。我們也必須撥出時間給彼此，我呼籲各位註冊參加休士頓的 2022 年國際年會。

我們可以運用我們的資源來幫助最容易受傷害者，持續在世界建立希望及擴展和平。新冠疫情對女孩造成的影響尤其嚴重；在疫情滿一年時，聯合國兒童基金會執行長亨麗艾塔・佛爾 (Henrietta Fore) 說：「必須立即採取行動來紓緩對女孩及其家人的傷害。」在一年後，這項需求依然殷切。疫情對女孩有特別的影響——阻斷她們的求學之路、削弱她們的求職前景，並造成童婚及人口買賣增加等其他可怕結果。

聯合國兒童基金會的資料顯示出我們的行動為何很關鍵。在 2010 年代，消除童婚這種風氣的行動有長足進展，聯合國兒童基金會估計，全球減少了 2,500 萬件童婚。不幸的是，疫情逆轉了這些正向的發展，因此，在 2020 年代結束前，將有 1,000 萬名女孩將淪為兒童新娘。

這就是我們「賦予女孩能力」(Empowering Girls) 這項重點工作為什麼這麼重要，我很開心在今年的線上國際講習會，社長當選人珍妮佛・瓊斯 (Jennifer Jones) 承諾要讓這項提案再延續一年。在我的旅行中，我親眼看過許多傑出的扶輪社計畫支持我們「賦予女孩能力」的目標。可是所有扶輪社員都知道真正的改變需要持續多年的長久努力。這是我們全球獎助金及鎖定焦點領域所採取之行動的力量。

我鼓勵各扶輪社在擬定獎助金計畫時去構思創新的方法來賦予女孩能力。我們改善女孩教育、醫療保健、及經濟機會的每個行動都會大大影響她們能否充分發揮自己的潛能。有機會就可創造希望，有希望就可解決世界各地衝突的根本原因，為永續的和平奠定基礎。

我們沒有人知道新冠疫情會持續多久——身為一個數十年來努力不懈根除小兒麻痺的組織，我們比大多數人都更瞭解我們前方的工作有多艱難。這就是我們為何要保持聚焦在可能做到的事——不要對我們過往的生活方式感到戀戀不捨，而是要充滿希望展望未來，運用這個機會來「以服務改善人生」。我期待與各位一起延續我們的善行。

21-22 獨一無二
扶輪有愛 行善最樂

YANGMING
weekly bulletin
第 46 卷第 30 期

Volume 46 Number 30
March 08 2022

四大考驗

一. 是否一切屬於真實? 二. 是否各方得到公平?
三. 能否促進親善友誼? 四. 能否兼顧彼此利益?

第 2349 次例會　　2022 年 3 月 8 日(二)
主講:中央研究院臺灣史研究所副研究員
　　翁佳音 先生
講題:為何要跟歷史談戀愛?~重新解密台灣史
學歷:國立台灣大學歷史所碩士
經歷:※中央研究院臺灣史研究所副研究員
　　※國立政治大學歷史研究所兼任副教授
　　※國立師範大學歷史研究所兼任副教授
著作:
《臺灣漢人武裝抗日史研究 (1895-1902)》、《大臺北古地圖考釋》、《荷蘭時代：臺灣史研究的連續性問題》。合著有《大灣大員福爾摩沙：從葡萄牙航海日誌、荷西地圖、清日文獻尋找台灣地名真相》、《解碼臺灣史 1550-1720》、《吃的台灣史：荷蘭傳教士的麵包、清人的鮭魚罐頭、日治的牛肉吃法，尋找台灣的飲食文化史》

第 2350 次例會　　2022 年 3 月 15 日(二)
主講:青田七六文化長 簡肇成 (水瓶子)
講題:台灣的日式建築史，以陸聯廳為例
邀請:P.P.Mac

03/08 P.P.Jack 生日
03/10 P.P.Clement 生日
03/10 P.P.B.J. 結婚紀念日

第 2351 次例會　　2022 年 3 月 22 日(二)
配合授證 45 週年紀念晚會，經第 46 屆第八次理事會通過變更至 2022 年 3 月 19 日(六) 晚上假福華飯店 B2 宴會廳舉行。

第 2352 次例會　　2022 年 3 月 29 日(二)
主講:新光三越 吳昕陽 副董事長
講題:疫情下，百貨公司的經營之道
邀請:P.P.Mac

長谷川雄一所長:早稻田大學的國際化與台灣

認識陽明:
民國六十五年初台北北區扶輪社在前區總監 S.H.之要求與鼓勵下開始籌組陽明扶輪社，由該社社友林錫約、陳天助、林宏、楊昌烈、吳運權、張和釣等先生組成輔導委員會，並指派蕭一成及張錦文二位先生擔任將來本社第一、二屆社長，敦請毛民初先生為本社『保姆』，並由前區總監 S.H.將任其為籌組本社之特別代表。
民國六十五年六月二十四日於台北統一大飯店中國廳由毛民初先生主持本社第一次發起人會議，經連續六次籌組會議，積極選舉本市北區各行業精英計四十六位，於同年八月十日中午十二時三十分在統一飯店香檳廳正式舉行本社成立典禮暨第一次例行餐會，承總社理事會核准於九月二十三日授證，並由『保姆』毛民初將本社申請加入國際扶輪社為正式會員。

社　　長:陳巧答　　下屆社長當選人:張秋玲　　副 社 長:郭建興
秘　　書:羅淑萬　　社刊服務主委　:陳尊道　　會　　計:陳政廷
辦 事 處:106 台北市仁愛路四段 77 號 5F
電　　話:(02)2752-3410　2752-2764 FAX:(02)2781-3331
例　　會:每週二中午 12:00 在福華飯店 B2 百合廳舉行
網　　站:https://www.vmrc.org/　Zoom Meeting ID:3521650923

歡喜留言板

2022.03.01

姓名	Nickname	歡喜事由	歡喜
陳政廷	P.P.Accountant	※歡迎主講人長谷川所長蒞社演講! ※歡迎地區共事長官P.D.G.Paul蒞社指導! ※歡迎準社友Katy加入陽明!	1,000
郭建興	V.P.Banker	※賀P.P.Accountant及家中太座生日快樂! ※歡迎長谷川雄一所長蒞社演講,精彩可期!	1,000
郭伯嘉	P.P.B.J.	※歡迎主講人長谷川雄一先生! ※歡迎新社友Katy。 ※歡迎PDG Paul蒞臨指導!	1,000
林敏弘	C.P.A. Lin	※歡迎長谷川雄一所長蒞社演講! ※祝各位社員、眷屬生日快樂!(有生之日)	1,500
陳巧蓉	P.Grace	※歡迎長谷川雄一所長蒞社演講,精彩可期! ※歡迎新社友Katy加入陽明大家庭! ※歡迎PDG Paul蒞社指導!	3,000
楊繼程	P.P.Jack	※歡迎長谷川雄一所長蒞社演講,早稻田校友引以為榮!	2,000
張秋珍	P.E.Jane	※熱烈歡迎Katy入社,歡迎主講人長谷川雄一蒞社演講,精彩可期。 ※歡迎所有蒞社貴賓。	1,000
林惠敏	Katy Lin	※開心加入陽明扶輪社! ※請各位前輩先進多多照顧!	10,000
陳志偉	P.P.Lawyer	※歡迎主講人長谷川雄一所長蒞社演講,精彩可期! ※歡迎新社友Katy Lin加入陽明大家庭! ※歡迎與會貴賓!	1,000
余連福	Lance	※熱烈歡迎新人Katy入社,高興的知道我們都是台中人,而且就隔一條街,她住在大墩七街,我們家是大墩八街!我們卻在台北的陽明社碰面,陽明的魔力好大啊!	2,000
羅淑萌	Lisa	※歡迎長谷川雄一所長蒞社演講,精彩可期! ※歡迎我的好友Katy入社,未來在陽明一起做社會服務一起成長!	2,000
鄭文哲	P.P.Mac	※歡迎長谷川所長蒞社演講! ※歡迎Katy新社友加入陽明大家庭!	2,000
葉政彥	P.P.Masa	※歡迎好友PDG Paul蒞社。(3522 2017~18年度DG) ※歡迎主講人長谷川雄一所長。 ※歡迎陽明新社友Katy!	2,000
李深浦	P.P.Paul	※歡迎新社友Katy入社! ※歡迎長谷川雄一所長蒞社演講!	3,000
江成泉	P.P.Power	※歡迎主講人長谷川雄一蒞社演講。 ※歡迎RI3522地區PDG Paul(文湖社郭繼勳先生) ※早稻田大學來賓讓我很想念P.P.Stainless!	3,000
朱晚黎	Sherine	※歡迎新社友Katy加入陽明扶輪社! ※Sherine歡喜當糾察!	1,000
郭繼勳	PDG Paul	※祝楊明社社運昌隆,感恩貴人P.P.Power助我成長!	2,000

2022.03.01歡迎林惠敏女士(Katy Lin)加入陽明大家庭

2022.02.20風雨無阻大溝溪親山健行

紅箱收入統計
2022年3月1日
第2348次例會

一般捐款:	38,500元
小　計:	38,500元
累　計:	926,653元
達成率:	67.44%
年度目標:	1,374,000元
指定捐款:	2,532,325元

出席統計
2022年3月1日
第2348次例會

實際出席:	27
請　假:	6
出　國:	1
補出席:	2
免計出席:	7
總社友數:	43
出席率:	83.72%

2022.02.22 故宮博物院+三希堂采風趣

21-22 獨一無二
扶輪有愛 行善最樂

YANGMING
weekly bulletin
第 46 卷第 31 期

Volume 46 Number 31
March 15 2022

四大考驗

一.是否一切屬於真實? 二.是否各方得到公平?
三.能否促進親善友誼? 四.能否兼顧彼此利益?

第 2350 次例會　　2022 年 3 月 15 日(二)
主講人:簡肇成（水瓶子）
講　題:台灣的日式建築史，以陸聯廳為例
現　職:青田七六文化長
學　歷:※大地貿系畢業
※清大推廣教育學分班第四屆研發管理經理人班
※華語導遊訓練結業
經　歷:※精業電腦程式設計師
※大時科技研發部協理
※圓環文化工作室創辦人
※精誠資訊研發中心協理
※黃金種子（青田七六馬廷英故居）文化長
作　品:※在城市的彼端，我站著／東觀
※寫給入門者的西洋美術小史／好讀
※台北咖啡印象／流行風
※台北小散步／流行風
※台北咖啡時光／流行風
※我的書店時光／文經社
※台北捷運散步手帖／沐風
※台北閱讀空間／流行風
※台北歷史散步手帖／沐風
（台北捷運散步手帖改版）
※台北慢步／玉山社
※臺北老屋三生事／典藏文創

03/17 P.P.Jack 生日
03/24 Broker 結婚紀念日
03/26 P.P.T.K. 結婚紀念日

第 2351 次例會　　2022 年 3 月 22 日(二)
配合授證 45 週年紀念晚會，經第 46 屆第八次理事會通過變更至 2022 年 3 月 19 日(六)晚上假福華飯店 B2 宴會廳舉行。

第 2352 次例會　　2022 年 3 月 29 日(二)
主講:新光三越 吳昕陽 副董事長
講題:疫情下，百貨公司的經營之道
邀請:P.P.Mac
地點:福華 B2 宴會廳三區　邀請夫人出席

為何要跟歷史談戀愛?~重新解密台灣史

認識陽明:
民國六十五年初台北北區扶輪社在前區總監 S.H.之發來與鼓勵下開始籌組陽明扶輪社，由該社社友林錫約、陳天助、林宏、楊昌烈、吳運權、張和釣等先生組成輔導委員會，並指派蔣一成及張錦文二位先生擔任將來本社第一、二屆社長，敦請毛民初先生為本社『保姆』，並由前區總監 S.H.將任其為籌組本社之特別代表。
民國六十五年六月二十四日於台北統一大飯店中國廳由毛民初先生主持本社第一次發起人會議，經連續六次籌組會議，積極選集本市北區各行業精英計四十六位，於同年八月十日中午十二時三十分在統一飯店香檳廳正式舉行本社成立典禮暨第一次例行餐會，承總社理事會核准於九月二十三日授證，並由『保姆』毛民初將本社申請加入國際扶輪社為正式會員。

社　　長:陳巧答　　下屆社長當選人:張秋玲　　副 社 長:郭建興
秘　　書:羅淑萌　　社刊服務主委　:陳尊道　　會　　計:陳政廷
辦 事 處:106 台北市仁愛路四段 77 號 5F
電　　話:(02)2752-3410　2752-2764 FAX:(02)2781-3331
例　　會:每週二中午 12:00 在福華飯店 B2 百合廳舉行
網　　站:https://www.vmrc.org/　Zoom Meeting ID:3521650923

SERVE TO CHANGE LIVES 以服務改變人生

歡喜留言板

2022.03.08

姓 名	Nickname	歡喜事由	歡喜
陳政廷	P.P. Accountant	※歡迎翁教授弦社演講! ※祝女社友和夫人們38快樂!!	1,000
郭建興	V.P. Banker	※恭賀P.P. Jack、P.P. Clement生日快樂! ※歡迎翁佳音副研究員弦社演講，精彩可期!	1,000
郭伯嘉	P.P. B.J.	※歡迎翁教授弦社演!拜讀過您的”吃的台灣歷史”	1,000
葉詩鑑	P.P. Clement	※祝社友夫們婦女節快樂! ※生日快樂!	1,000
陳巧等	P. Grace	※歡迎翁佳音老師弦社演講，精彩可期! ※祝福P.P. Jack、P.P. Clement、J.J.生日快樂! P.P.B.J.結婚紀念日快樂!	3,000
許英昌	P.P. Ian	※歡迎翁佳音先生弦社演講!	1,000
張秋珍	P.E. Jane	※歡迎翁佳音教授弦社演講，精彩可期。 ※祝福P.P. Jack、P.P. Clement生日快樂! P.P.B.J.結婚紀念日快樂!。 ※珍歡喜!	1,000
李源鐘	Lessor	※祝福夫人們、女社友們三八婦女節快樂!	1,000
羅淑萌	Lisa	※歡迎翁佳音教授弦社演講，精彩可期。 ※祝福P.P. Jack、P.P. Clement生日快樂! P.P.B.J.結婚紀念日快樂!。	1,500
余連福	Lance	※剛在網路上看了一下翁老師的介紹，非常感佩他對台灣史研究的貢獻!我覺得翁老師是我們台灣的國寶級人物。	2,000
李深浦	P.P. Paul	※歡迎翁佳音教授弦社演講! ※雖然人在美國，但心念台灣!	2,000
朱晚黎	Sherine	※Sherine祝福各位夫人、女社友們婦女節快樂!大家平安喜樂!	1,000
呂宗穎	Titan	※歡迎主講人翁佳音先生!祝福大家三八婦女節快樂!	2,000

陽明高球隊3月例審暨
授證45周年紀念
社長盃親善高爾夫
日期:2022.3.18(五)
地點:東方球場
集合:07:00
發球:07:30

紅箱收入統計
2022年3月8日
第2349次例會

一般捐款:	18,500元
小　　計:	38,500元
累　　計:	945,153元
達 成 率:	68.79%
年度目標:	1,374,000元
指定捐款:	2,532,325

出席統計
2022年3月8日
第2349次例會

實際出席:	25
請　　假:	6
出　　國:	1
補 出 席:	0
免計出席:	10
總社友數:	43
出 席 率:	81.39%

2022.03.08為何要跟歷史談戀愛?~重新解密台灣史

2022.02.26 2021~22年度冠名捐獻表揚午宴

台北陽明扶輪社第2351次例會
暨授證45週年「陽明45 生龍活虎」紀念晚會程序

司儀:Sherine

17:00	聯誼註冊	社友報到
17:30	迎賓酒會	
18:00	社長鳴鐘宣佈例會開始	P Grace
	全體肅立 奏國歌	
	介紹來賓及友社社友	P.P. Jack
	社長致詞	P Grace
	輔導社社長致詞	北區 P.Medicine
	唱扶輪歌	Broker
	秘書報告 / 感謝友社禮品禮金	Lisa
18:25	紀念晚會開始	
	琴園國樂團	
	陽明45 生龍活虎 慶生儀式 / 敬酒儀式	
	播放姊妹社祝賀詞、影片 /陽明第46屆回顧	
19:40	福虎生風樂團演唱	
18:30	總監致詞 /頒發扶輪基金捐獻獎章	DG Dennis
20:20	社長杯親善高爾夫賽頒獎	
20:25	薩克斯風表演	
20:40	樂團表演	
21:10	介紹候任社長	P Grace
	籌備會主委致謝詞	PE Jane
21:20	珍重再見 /陽明家族大合照	

台北陽明扶輪社授證45週年紀念晚會禮品、禮金

No	社名	禮金/禮品	花款統辦	備註
001	總監 DG Dennis	3,521		
002	前總監 P.D.G.Tommy	3,000		
003	前總監 PDG Sara	3,000		
004	前總監 IPDG Good News	3,000		
005	地區秘書 DS Nancy	2,000		
006	第二分區助理總監 AG C.H.	2,000		
007	第八分區助理總監 AG Jennifer	2,000		
008	大阪天滿橋姊妹社	7,200		日幣 30,000
009	京都紫野姊妹社	屏風一座		
010	土浦姊妹社	禮品一份		
011	桃園陽明扶輪社	9,000	高架花藍一對	現金
012	台北北區扶輪社 P.Medicine	2,000	1,000	
013	台北百齡扶輪社	30,000	1,000	
014	台北福齡扶輪社	30,000	1,000	
015	台北陽星扶輪社	32,000	1,000	
016	台北華齡扶輪社	20,000	1,000	
017	台北市華岡扶輪社	20,000	1,000	
018	台北市華友扶輪社	20,000	1,000	
019	台北市華朋扶輪社	10,000	1,000	
020	台北市九合扶輪社	8,000	1,000	
021	台北市華英扶輪社		1,000	
022	3481 第九分區助理總監 AG Math	2,000		現金
023	3502 地區桃園社 Aaron	2,000		現金
024	3522 地區衡陽社 Kenny	2,000		現金
025	前社友 Mark	3,000		現金
026	聚善社 P.P.Car	2,000		現金
027	芝山社 P.Ivy & P.P.Jacky	4,000		
028	台北昇陽社 P.P.Art & P.P.Frank	2,000		現金
	合計	223,721	10,000	

21-22 獨一無二
扶輪有愛 行善最樂

YANGMING
weekly bulletin
第 46 卷第 32 期

Volume 46 Number 32
March 29 2022

四大考驗 一.是否一切屬於真實? 二.是否各方得到公平? 三.能否促進親善友誼? 四.能否兼顧彼此利益?

第 2352 次例會 2022 年 3 月 29 日(二)
主講人:新光三越 吳昕陽 副董事長暨總經理
講 題:新光三越的挑戰與發展
學 歷:※早稻田大學商學碩士
※紐約大學商學院學士
經 歷:※新光三越百貨股份有限公司執行副總經理兼營業本部長
※法雅客股份有限公司董事長

2022 年 4 月 5 日(二)第 2353 次例會，適逢清明節連續假期，援例休會乙次。

2022 年 4 月 12 日第 2354 次例會，配合年度肝病篩檢變更地點、時間如下:
地 址:台北市公園路 30 號 11 樓
時 間:10:00~12:00 抽血及超音波
(敬請務必空腹 8 小時以上)
12:00~12:30 午餐(便當)
12:30~13:30 專題演講
費 用:社友免費
賓尊春援例酌收 2,500 元
主講人:劉珈麟醫師
講 題:樂活養生好健康

04/05 P.P.Clement 夫人生日

第 2355 次例會 2022 年 4 月 19 日(二)
主講人:日本政經文觀察家 福澤喬 先生
講 題:當我們一起活到 100 歲
邀請人:PP Mac
地 點:福華 B2 百合廳

第 2356 次例會 2022 年 4 月 26 日(二)
表揚社友所屬事業體優秀員工
主講人:金車公司品牌大使 蔡欣媗 小姐
講 題:「精品威士忌品味學:嚐瑪蘭經典獨奏品酩會」
邀請人:PP John
地 點:福華 B2 宴會廳三區

台灣的日式建築史，以陸聯廳為例

認識陽明:
民國六十五年初台北北區扶輪社在前區總監 S.H.之發來與鼓勵下開始籌組陽明扶輪社，由該社社友林錫約、陳天助、林宏、楊昌烈、吳運權、張和約等先生組成輔導委員會，並指派蔣一成及張錦文二位先生擔任將來本社第一、二屆社長，敦請毛民初先生為本社『保姆』，並由前區總監 S.H.將任其為籌組本社之特別代表。
民國六十五年六月二十四日於台北統一大飯店中國廳由毛民初先生主持本社第一次發起人會議，經連續六次籌組會議，積極邀集本市北區各行業精英計四十六位，於同年八月十日中午十二時三十分在統一飯店香檳廳正式舉行本社成立典禮暨第一次例行餐會，承總社理事會核准於九月二十三日授證，並由『保姆』毛民初將本社申請加入國際扶輪社為正式會員。

社 長:陳巧答 下屆社長當選人:張秋玲 副 社 長:郭建興
秘 書:羅汝萌 社刊服務主委 :陳尊道 會 計:陳政廷
辦 事 處:106 台北市仁愛路四段 77 號 5F
電 話:(02)2752-3410 2752-2764 FAX:(02)2781-3331
例 會:每週二中午 12:00 在福華飯店 B2 百合廳舉行
網 站:https://www.vmrc.org/ Zoom Meeting ID:3521650923

SERVE TO CHANGE LIVES 以服務改善人生

歡喜留言板

2022.03.15

姓名	Nickname	歡喜事由	歡喜
郭建興	V.P. Banker	※恭賀 P.P. Jack、Broker、P.P.T.K. 結婚紀念日! ※歡迎簡肇成文化長弦社演講，精彩可期!	1,000
郭伯嘉	P.P.B.J.	※購主講人書。	2,000
陳巧蓉	P.Grace	※歡迎青田七六文化長簡肇成先生弦社演講，精彩可期! ※祝福 P.P.Roger 生日快樂!Broker、P.P.T.K. 結婚紀念日快樂! ※預祝陽明授證 45 週年紀念晚會圓滿順利! ※恭禧 P.P.Jack 外孫女滿月! ※競標斯卡羅 DVD 贈送給 P.P.Jack 的洋女婿!希望他看了以後能更了解台灣歷史!	3,000 6,000
張秋珍	P.E.Jane	※歡迎主講人簡肇成文化長弦社演講，精彩可期。 ※歡迎美麗的主持人逸忻弦社! ※P.P.T.K.、Broker 結婚紀念日快樂!	1,000
余連福	Lance	※今天吃自助餐，超開心的，已經想念好久了! ※歡迎主講人簡老師，他是我台大的學弟，他地質系畢業後做電腦程式設計師，然後又變成作家，傳播文化，提升社會正能量，他姓簡，但可是一位不簡單的人物!	2,000
羅淑萌	Lisa	※歡迎青田七六文化長簡肇成先生弦社演講，精彩可期! ※各位社友天天開心!	1,500
郭素美	May	※歡迎主講人簡肇成文化長弦社演講。 ※預祝陽明授證 45 週年紀念晚會順利圓滿!	2,500
李深浦	P.P.Paul	※人在美國，心在陽明! ※期待 3 月 17 日在美國的新飯店順利開幕!	2,000
朱晚黎	Sherine	※Sherine 歡喜當糾察，預祝自己 319 陽明授證紀念晚會當司儀，台風、流程順利，大會圓滿成功!	1,000

台北陽星扶輪社
授證八週年紀念晚會
日期:111.04.08（五）
地點:88 樂童婚宴廣場
地址:內湖民善路 88 號 5 樓(家樂福樓上)
18:00 註冊聯誼
18:30 準時開始

台北福齡扶輪社
授證 24 週年紀念晚會
日期:111.04.09（六）
地點:台北花園酒店 2F 國際廳
地址:中華路二段 1 號
17:30 註冊聯誼
18:00 準時開始

紅箱收入統計
2022 年 3 月 15 日
第 2350 次例會

一般捐款:	14,000 元
拍賣:	8,000 元
小計:	22,000 元
累計:	967,153 元
達成率:	70.39%
年度目標:	1,374,000 元
指定捐款:	2,532,325 元

出席統計
2022 年 3 月 19 日
第 2351 次例會

實際出席:	36
請假:	3
出國:	1
補出席:	0
免計出席:	3
總社友數:	43
出席率:	90.70%

2022.03.15 台灣的日式建築史，以陸聯廳為例

2022.03.18 授證 45 週年紀念社長杯暨高球隊三月例賽

RI2021~22年度社長梅塔2022年4月文告

各位親愛的扶輪改變者：
我的扶輪格言之一一向就是「更壯大，做更多 (grow more and do more)」。我確信各位也力行這句格言。做更多，就像更大型、更有影響力的服務計畫，更壯大，就像增加我們社員。

在扶輪世界各地，對於我們「一個帶一個 (Each One, Bring One)」的行動反應很熱烈。我所到之處，扶輪社社長、地區總監，及扶輪成員——不論是老社員或新社員——對於社員工作激勵了整個扶輪世界都 深表同感。

我們正在壯大，我等不及要在 6 月的休士頓國際扶輪年會與各位慶祝這項成果。要報名年會仍有時間，做好安排，加入我們的行列。我們期待一個一生難得的體驗，讓我們的社員在分離多時之後能夠團結在一起。

隨著我們更壯大，我們就有更多機會可以做更多。4 月是「母親與兒童健康月」，乃是貴社思考各位要如何支持母親及幼童健康的大好機會。改善全球母親及兒童取得醫療的管道及醫療品質，是我們一大工作重點，並且與我們的「賦予女孩能力」(Empowering Girls) 提案非常吻合。我十分欣賞扶輪社在這項焦點領域的工作成果，我鼓勵各位去思考要如何做得更多。

看到扶輪社員在社長會議共聚一堂，分享如何運用我們的焦點領域來促成世界更大、更持久的改變，向來令人振奮。之前及接下來的社長會議都檢視我們新的焦點領域——環境保護——我們保護地球的工作也必須支持我們促進當地經濟的行動，尤其是在最貧窮的地方。

我也很榮幸在蘇格蘭格拉斯哥舉行的第 26 屆聯合國氣候變遷會議中發表談話。這場重要會議齊聚近 100 位各國元首及官員，在兩個星期的時間中共同訂定石化燃料排放的新目標。我的行動呼籲是復育紅樹林，它是個重要的生態系，可減緩氣候變遷對濱海地帶的影響。世界各國已經對此計畫表現很高的興趣。

我們的存活在危急關頭——環境災難的破壞力量已經發生在我們周遭——我們讓世界赤貧者擺脫困境並帶給他們希望的能力也是。我們必須設法保護我們地球的同時維持經濟成長，才能達到我們人道工作的最高目標。

這對扶輪是非常令人興奮的時候，全世界都迫切需要我們。在我們「以服務改善人生」之際，要記得我們也在改變自己。我們正在成為世界偉大的改變者及締造和平者。

世界已經準備好迎接我們。該是挺身而出展開行 動的時候了。

21-22 獨一無二
扶輪有愛 行善最樂

YANGMING
weekly bulletin
第 46 卷第 33 期

Volume 46 Number 33
April 19 2022

四大考驗

一.是否一切屬於真實? 二.是否各方得到公平?
三.能否促進親善友誼? 四.能否兼顧彼此利益?

第 2355 次例會　　2022 年 4 月 19 日(二)
主講人:日本政經文觀察家　福澤喬 先生
講　題:當我們一起活到 100 歲
學　歷:美國哥倫比亞大學新聞研究所畢業
經　歷:※華視駐日特派員
※Taiwan Tatle 雜誌總編輯
※政治大學、師範大學、淡江大學、東吳大學講師
※耐斯廣場暨耐斯王子飯店營運長

第 2356 次例會　　2022 年 4 月 26 日(二)
表揚社友所屬事業體優秀員工
主講人:金車公司品牌大使 蔡欣曉 小姐
講　題:「精品威士忌品味學:噶瑪蘭經典獨奏品酩會」(疫情之故，不克前來演講，擬改社務討論)
邀請人:P. P. John
地　點:福華 B2 宴會廳三區

第 2357 次例會　　2022 年 5 月 3 日(二)
主講人:國立政治大學民族學 鍾秀雋 博士
講　題:野力一臺灣廟會中的江湖徵象
邀請人:P. P. Mac
地　點:福華 B2 宴會廳三區

04/19 P. P. Power 結婚紀念日

第 2358 次例會　　2022 年 5 月 10 日(二)
主講人:中華民國相撲協會 李明峻 理事長
講　題:相撲運動與台灣
邀請人:P. P. Mac
地　點:福華 B2 宴會廳三區

第 2359 次例會　　2022 年 5 月 17 日(二)
主講人:台灣高爾夫球俱樂部會長 陳彥豪
講　題:老淡水高球場百年風雲
邀請人:P. P. Mac
地　點:福華 B2 宴會廳三區

新光三越的挑戰與發展

認識陽明:
民國六十五年初台北北區扶輪社在前區總監 S.H.之要求與鼓勵下開始籌組陽明扶輪社，由該社社友林錫鈞、陳天助、林宏、楊昌烈、吳運權、張和鈞等先生組成輔導委員會，並指派蔣一成及張錦文二位先生擔任將來本社第一、二屆社長，敦請毛民初先生為本社『保姆』，並由前區總監 S.H.將任其為籌組本社之特別代表。
民國六十五年六月二十四日於台北統一大飯店中國廳由毛民初先生主持本社第一次發起人會議，經連續六次籌組會議，積極選舉本市北區各行業精英計四十六位，於同年八月十日中午十二時三十分在統一飯店香檳廳正式舉行本社成立典禮暨第一次例行餐會，承總社理事會核准於九月二十三日授證，並由『保姆』毛民初將本社申請加入國際扶輪社為正式會員。

社　　長:陳巧管　　下屆社長當選人:張秋玲　　副 社 長:郭建興
秘　　書:羅淑萌　　社刊服務主委　:陳尊道　　會　　計:陳政廷
辦 事 處:106 台北市仁愛路四段 77 號 5F
電　　話:(02)2752-3410　2752-2764 FAX:(02)2781-3331
例　　會:每週二中午 12:00 在福華飯店 B2 百合廳舉行
網　　站:https://www.vmrc.org/　Zoom Meeting ID:3521650923

SERVE TO CHANGE LIVES 以服務改變人生

歡喜留言板

2022.03.29 & 2022.04.12

姓名	Nickname	歡喜事由	歡喜
郭建興	V.P. Banker	※歡迎新光三越吳昕陽副董事長莅社演講，精彩可期！ ※祝賀P.P.Clement 生日快樂！	1,268
張銘政	P.P.C.P.A.	※主將人應該很有成就感，顧客花了錢並感謝。	1,000
陳巧等	P.Grace	※歡迎新光三越百貨吳昕陽副董事長莅社演講，精彩可期！ ※歡迎社友夫人、來賓莅社！ ※感謝全體社友及賓眷的付出，讓陽明授證45週年紀念晚會圓滿成功！ ※感謝P.P.John、P.P.Masa、Sherine職業水準的薩克斯風表演，讓晚會節目加分，精彩極了！	30,000
楊忠雄	P.P.John	※歡迎新光三越吳昕陽總經理莅社演講，精彩可期。更希望能請他加入陽明成為生力軍。	1,000
余連福	Lance	※昨晚看老婆來沒報名參加例會，我跟她說:妳看到商業週刊封面的吳總時不是說他長的很好看嗎?妳不一起來看看喔?於是我老婆出席了！	2,000
羅淑萌	Lisa	※歡迎吳副董事長莅社演講!以後只去新光系列消費了！ ※開心參加例會！	1,500
葉政彥	P.P.Masa	※歡迎新光三越百貨吳昕陽副董事長暨總經理莅社演講，精彩可期！	1,000
朱晚黎	Sherine	※Sherine歡喜當糾察！ ※歡迎我的鄰居趙叔湘大姐及女兒介涵莅社當貴賓！	1,000
陽星社	P.Emma	※陽明例會場場精彩，非來不可!陽明社~讚！	1,000
陽星社	IPP Mike	※有幸參加母社例會，可以聽到這樣棒的分享，很開心，也祝母社社運隆、社長及社友健康平安！	1,000
陽星社	P.P.Annie Fiona & Wen	※歡喜來陽明母社參與例會，期待精彩的新光三越分享！	3,000
華齡社	P.Ricky	※偶又來了!陽明社的演講安排越來越精彩!讚！	1,000
陳添桂	P.P.T.K.	※保肝愛肝好心肝例會圓滿成功！	1,500
統一辦理	42X @300	※保肝愛肝好心肝例會圓滿成功！	12,600

台北華友扶輪社
授證23週年紀念晚會

日期:111.04.22(五)
17:30 註冊聯誼
18:00 準時開始
地點:君品五樓亮廳
敬請踴躍報名參加

陽明高球隊4月例賽

日期:2022.04.21(四)
地點:永漢球場
11:30 集合
12:00 發球

下次集訓日期:
2022年4月28日

紅箱收入統計

2022.3.29& 2022.4.12
第2352 & 2354次例會

一般捐款:	46,268 元
統一辦理:	12,600 元
小　　計:	58,868 元
累　　計:	1,026,021 元
達 成 率:	74.67%
年度目標:	1,374,000 元
指定捐款:	2,935,325 元

出席統計

2022年4月12日
第2354次例會

實際出席:	26
請　　假:	6
出　　國:	1
補 出 席:	2
免計出席:	8
總社友數:	43
出 席 率:	83.72%

2022.03.29 新光三越的挑戰與發展

2022.04.12 保肝愛肝好心肝例會

RI3521 地區 2022-23 年度地區訓練講習會(DTA)

一、2022-23 年度地區訓練講習會(DTA)，會議主軸為【想像扶輪】，訂於以下時間、地點舉行：

日期：2022 年 5 月 28 日 8:30 報到~16:30 結束

地點：美福大飯店（台北市中山區樂群二路 55 號）

二、依參考國際扶輪相關規定，建議下列人員參加講習會：

1. 地區訓練講習會(DTA)應出席社員：

社長當選人、2022-23 年度秘書、社訓線主委、財務、糾察及行政管理、社員、公共形象、服務計畫、扶輪基金、青少年服務等五大委員會主委、新社友(入社三年內之社友)。

2022.03.19 授證 45 週年【陽明 45 生龍活虎 】紀念晚會精彩回顧

21-22 獨一無二

扶輪有愛 行善最樂

YANGMING
weekly bulletin

第 46 卷第 35 期

Volume 46 Number 35
May 10 2022

四大考驗

一. 是否一切屬於真實? 二. 是否各方得到公平?
三. 能否促進親善友誼? 四. 能否兼顧彼此利益?

第 2358 次例會　　2022 年 5 月 10 日(二)
主講人:中華民國相撲協會 李明峻 理事長
講　題:相撲運動與台灣
學　歷:京都大學法學博士
經　歷:※本國立岡山大學法學部副教授
※國立政治大學國際關係研究中心助理研究員
※總統府人權委員會委員

第 2359 次例會　　2022 年 5 月 17 日(二)
主講人:台灣高爾夫球俱樂部會長 陳彥豪
講　題:老淡水高球場百年風雲
邀請人:P. P. Mac
地　點:福華 B2 宴會廳三區

第 2360 次例會　　2022 年 5 月 24 日(二)
主講人:台灣芒草心慈善協會秘書長 李盈姿
講　題:街友人生
邀請人:P. P. Mac
地　點:福華 B2 宴會廳三區

祝福大家平安健康 疫情遠離

第 2361 次例會　　2022 年 5 月 31 日(二)
主講人:名作家 楊渡 先生
講　題:改變歷史的海賊王
邀請人:P. P. Mac
地　點:福華 B2 宴會廳三區

第 2362 次例會　　2022 年 6 月 7 日(二)
P. P. Day 百分之百出席日
主講人:楊仁江 建築師
講　題:台灣燈塔百年紀事
邀請人:P. P. Mac

社友所屬事業體優秀員工表揚大會

認識陽明:
民國六十五年初台北北區扶輪社在前區總監 S.H.之發來與鼓勵下開始籌組陽明扶輪社，由該社社友林錫鈞、陳天助、林宏、楊昌烈、吳運權、張和鈞等先生組成輔導委員會，並指派蘇一成及張錦文二位先生擔任將來本社第一、二屆社長，敦請毛民初先生為本社『保姆』，並由前區總監 S.H.將任其為籌組本社之特別代表。
民國六十五年六月二十四日於台北統一大飯店中國廳由毛民初先生主持本社第一次發起人會議，經連續六次籌組會議，積極選集本市北區各行業精英計四十六位，於同年八月十日中午十二時三十分在統一飯店香檳廳正式舉行本社成立典禮暨第一次例行餐會，承總社理事會核准於九月二十三日授證，並由『保姆』毛民初將本社申請加入國際扶輪社為正式會員。

社　　長:陳巧答　　下屆社長當選人:張秋玲　　副 社 長:郭建興
秘　　書:羅淑萌　　社刊服務主委　:陳尊道　　會　　計:陳政廷
辦 事 處:106 台北市仁愛路四段 77 號 5F
電　　話:(02)2752-3410　2752-2764 FAX:(02)2781-3331
例　　會:每週二中午 12:00 在福華飯店 B2 百合廳舉行
網　　站:https://www.vmrc.org/　Zoom Meeting ID:3521650923

歡喜留言板

2022.04.26

姓 名	Nickname	歡喜事由	歡喜
郭建興	V.P. Banker	※祝賀 C.P.A. Lin 夫人生日快樂、平安健康! ※歡迎社友所屬事業體優秀員工蒞社表揚，恭喜!恭喜!	1,000
陳巧蓉	P.Grace	※歡迎紀博中、施翠琬、鐘均瑋、鄭伊琦四位優秀員工及中華扶輪教育基金獎學生蒞社接受表揚! ※祝賀 C.P.A. Lin 夫人生日快樂! ※祝賀 P.P.Lawyer 喬遷誌喜、鴻圖大展! ※恭喜 P.P.Masa 連任田徑協會理事長。	6,000
張秋珍	P.E.Jane	※恭喜 P.P.Masa 全票連任田徑協會理事長! ※恭喜並感謝社友所屬事業體優秀員工。 ※祝福 P.P.C.P.A. Lin 夫人生日快樂!	1,000
余連福	Lance	※今天跟兩位年輕人 David 及 Carol 坐在一起，覺得他們非常聰明又大方，跟兩位創社 P.P. 都能侃侃交流。想一想如是 40 幾年前的我，一定緊張不安的，不知要談什麼呢!	2,000
陳志偉	P.P.Lawyer	※歡迎優秀員工及中華扶輪教育基金獎學生蒞社! ※Lawyer 事務所近日已喬遷，請社友有空來坐坐! ※恭賀 P.P.Masa 連任田徑協會理事長。	6,000
鄭文哲	P.P.Mas	※謝謝陽明扶輪社表揚敝公司優秀員工! ※陽明高球隊例賽 Lucky 7!	5,000 1,000
葉政彥	P.P.Masa	※感謝大家的厚愛，連任田徑協會理事長!	3,000
梁惠芳	Pauline	※今天陽明社表揚的四位優秀員工之一是我的愛將。真的相當開心，也是與有榮焉! ※祝福大家心想事成、健康快樂!	5,000
江成泉	P.P.Power	※對社友所屬事業的優秀員工表示敬意祝賀! ※換座位多認識社友及來賓!	2,000
林廷祥	P.P. Thomas Lin	※看到本屆及下屆"美女"社長，傳授扶輪精神，讓台北陽明扶輪社發揚光大! ※感謝公司紀博中主任在公司服務 23 年，讓公司一路平安進步，感謝!感恩!!	1,000

陽明高球隊 5 月例賽
日期:2022.05.19(四)
地點:東華球場
12:45 集合
13:15 發球
年度最後二次例賽
敬請踴躍出席

台北百齡扶輪社
授證 35 週年紀念晚會
日期:111.05.29(日)
17:30 註冊聯誼
18:00 準時開始
地點:晶華 3F 宴會廳
敬請踴躍報名參加

紅箱收入統計
2022 年 4 月 26 日
第 2356 次例會

一般捐款:	32,000 元
體育捐款:	1,000 元
小 計:	33,000 元
累 計:	1,075,021 元
達 成 率:	78.24%
年度目標:	1,374,000 元
指定捐款:	2,935,325 元

出席統計
2022 年 4 月 26 日
第 2356 次例會

實際出席:	19
請 假:	7
出 國:	1
補 出 席:	5
免計出席:	11
總社友數:	43
出 席 率:	81.40%

2022.04.26 表揚社友所屬事業體優秀員工

2022.04.16 日 2021~22 年度畢旅~東台灣二日遊~造訪晨曦會台東戒毒村

晨曦會劉民和牧師訴說自身戒毒心歷路程及戒毒村的故事

Grace 社長致詞

竹簡揭牌儀式

劉民和牧師代表接受

國際扶輪社長社長梅塔 2022 年 5 月文告

各位親愛的扶輪改變者：

由於各位熱烈響應「一個帶一個」提案，我很開心見到扶輪的社員人數趨勢正在上揚。讓我們保持這股動力——繼續邀請新社員，並努力留住我們吸收的每位社員。我期待下個月在休士頓 2022 年國際扶輪年會中見到各位，我相信那必定是一場精彩的活動。

同樣今年 6 月在休士頓，我們會主辦我最後一場社長會議。我們把今年的會議主題都鎖定在扶輪的焦點領域。不管是就出席人數或就產生的構想來說，這些會議都十分成功。

去年秋天，我們在菲律賓辦理的社長會議重點在環境保護及社區經濟發展，吸引 2,200 人透過網路參與。在巴西，我們的會議圍繞水資源與用水衛生以及和疾病預防與治療的關連性；超過 600 人出席。之後 則在莫三比克的馬普托(Maputo)辦理一項有關環境、經濟及和平的活動，吸引近 400 人親自出席，700 多人網路參與。我們在義大利威尼斯辦理的有關保持經濟與環境和諧的會議則有超過 600 人參加。

透過這些會議及我到世界各地的行程，我見到許多領袖與我會面，並同意與扶輪合作，包括撲里西斯 總理、塞席爾群島總統、巴林副總理、阿爾巴尼亞及科索沃的總統。顯然，扶輪正在發揮影響力，世界渴求我們的領導。

在休士頓最後一場社長會議「以服務帶來和平」 (Serve to Bring Peace)，我們將聚焦在一個扶輪長久以來擔任領導角色的領域。我們在扶輪所做的每件事都有助於打造促進社區、國家，及我們自身和平的條件。

今年 3 月，在難民持續湧入波蘭之際，我親眼看到扶輪在烏克蘭所發揮的影響力。捐助者捐獻數百 萬美元給這項行動。我們的計畫正在發揮莫大的影響力，非常感謝您一直以來的慷慨和支持。

親眼看到這麼多人流離失所令人心痛，烏克蘭人的遭遇並非個案。葉門激烈的內戰持續進行。阿富汗 的人道危機也逐漸惡化。武裝衝突影響非洲各國，包括利比亞、南蘇丹、中非共和國、莫三比克北部、衣 索比亞，及喀麥隆。敘利亞及委內瑞拉的難民危機依然未解除。

扶輪將一直站在和平解決衝突這邊，提供援助給有需要的人。第二次世界大戰結束時，扶輪就在那 裡，催生聯合國的成立，捍衛世界各地建立和平的行動。此時正是延續我們的使命，履行我們世界和平推 動者角色的時候。

以服務改善人生的最好方法莫過於以服務致力和平。

21-22 獨一無二

扶輪有愛 行善最樂

YANGMING weekly bulletin

第 46 卷第 36 期

Volume 46 Number 36

May 24 2022

四大考驗

一. 是否一切屬於真實? 二. 是否各方得到公平?
三. 能否促進親善友誼? 四. 能否兼顧彼此利益?

第 2360 次例會　　2022 年 5 月 24 日(二)

主講人:台灣高爾夫球俱樂部會長 陳彥豪
講　題:老淡水高球場百年風雲
學　歷:淡江大學-電算系
現　職:豪祥建設企業(股)公司董事長
　　正隆股份有限公司董事
　　天富投資事業(股)公司董事長
　　天隆實業(股)公司董事

在 20 多年前，老淡水球場的軟硬體都為人所詬病；桿弟多數年邁，服務品質不佳；球場狀況不好，且因為沒有車道設施，全體桿弟都是使用雙輪手推車載負球具，壓得球道硬實，果嶺周圍也因為手推車壓輾與球友踐踏，長不出漂亮草皮…然而，近年來的老淡水，不管是桿弟或球場，都能得到大多數球友的讚賞；桿弟很專業，服務態度又好；球場更因為車道建設的完成，加上聘請專業場務顧問，果嶺變漂亮，周圍草皮也變平整，而且推桿速度夠水準。

的確，老淡水球場在近十幾年來的進步，有目共睹。這多賴歷屆會長、理監事、委員會以及會員志工們的用心投入，讓這座百年球場走過財務、經營等重大危機，再現風采。這一切的進步，是所有人共同努力的結果；不過，若要論功行賞，曾當選第 32、33 屆理事並先後擔任桿弟與果嶺委員會召集人陳彥豪，其出色的執行力及對未來的遠見規劃，要在功勞簿上記上一筆。

05/25 P.P.John 結婚紀念日

第 2361 次例會　　2022 年 5 月 31 日(二)

主講人:名作家 楊渡 先生
講　題:改變歷史的海賊王
邀請人:P.P.Mac
地　點:福華 B2 宴會廳三區

第 2362 次例會　　2022 年 6 月 7 日(二)

P.P.Day 百分之百出席日

主講人:楊仁江 建築師
講　題:台灣燈塔百年紀事
邀請人:P.P.Mac

相撲運動與台灣

認識陽明:
民國六十五年初台北北區扶輪社在前區總監 S.H.之要求與鼓勵下開始籌組陽明扶輪社，由該社社友林錫鈞、陳天助、林宏、楊昌烈、吳運權、張和鈞等先生組成輔導委員會，並指派蘇一成及張錦文二位先生擔任將來本社第一、二屆社長，敦請毛民初先生為本社『保姆』，並由前區總監 S.H.將任其為籌組本社之特別代表。
民國六十五年六月二十四日於台北統一大飯店中國廳由毛民初先生主持本社第一次發起人會議，經連續六次籌組會議，積極選舉本市北區各行業精英計四十六位，於同年八月十日中午十二時三十分在統一飯店香檳廳正式舉行本社成立典禮暨第一次例行餐會，承總社理事會核准於九月二十三日校證，並由『保姆』毛民初將本社申請加入國際扶輪社為正式會員。

社　　長:陳巧答　　下屆社長當選人:張秋玲　　副 社 長:郭建興
秘　　書:羅淑萌　　社刊服務主委　:陳尊道　　會　　計:陳政廷
辦 事 處:106 台北市仁愛路四段 77 號 5F
電　　話:(02)2752-3410　2752-2764 FAX:(02)2781-3331
例　　會:每週二中午 12:00 在福華飯店 B2 百合廳舉行
網　　站:https://www.ymrc.org/　Zoom Meeting ID:3521650923

歡喜留言板

2022.05.10

姓 名	Nickname	歡喜事由	歡喜
陳政廷	P.P.Accountant	※歡迎李理事長莅社演講。 ※特別的時期能看到大家，特別溫馨，祝大家闔家平安!	1,000
郭建興	V.P.Banker	※歡迎李明峻理事長莅社演講，精采可期! ※疫情期間祝大家平安健康!	1,000
林敏弘	C.P.A. Lin	※歡迎李理事長莅社演講，精采可期! ※祝各位社友及家人健康快樂!	1,500
陳巧等	P.Grace	※歡迎中華民國相撲協會李明峻理事長莅社演講! ※疫情升溫，請社友多多保重，祝福不管有沒有染疫的社友都是「生龍活虎」。	3,000
許英昌	P.P.Ian	※歡迎李明峻教授莅社演講!	1,000
葉政彥	P.P.Masa	※※歡迎中華民國相撲協會李明峻理事長莅社演講!	2,000
李深浦	P.P.Paul	※歡迎中華民國相撲協會李明峻理事長莅社演講!祝演講成功! ※過年後第一次參加例會，很高興回來!	1,500
江成泉	P.P.Power	※陽明社最勇敢!別的扶輪社都休息了，我們很健康!!恭喜各位! ※歡迎主講人!	1,000
吳四賽	P.P.Tony	※指定捐款光仁中學獎學金!	50萬

陽明高球隊5月例賽
日期:2022.05.19(四)
地點:東華球場
淨桿冠軍:Enzo
淨桿亞軍:Catherine
淨桿季軍:V.P.Banker
淨桿第四名:P.P.Masa
Lucky 7:Winky
B.B獎:鄭清文
跳獎:5 :P.P.Accountant
10:Titan
15:David
20:Fiona
大波:P.P.Accountant
小波:P.Grace
平波:Fiona
近洞獎:Sigurd、P.P.Lawyer、Natalie、Winky
第二桿近洞獎:Daisy、Sigurd、Natalie、P.P.Tony
第三桿近洞獎:P.P.Tony、P.Grace、Winky、Catherine
Birdie:Catherine、Sigurd、Titan、Natalie

2022.05.10 李明峻理事長「相撲運動與台灣」

2022.04.17 2021~22年度畢旅~東台灣二日遊~山納村原住民生活體驗

紅箱收入統計
2022年5月10日
第2358次例會

一般捐款:	12,000元
小　　計:	12,000元
累　　計:	1,087,021元
達 成 率:	79.11%
年度目標:	1,374,000元
指定捐款:	3,435,325元

出席統計
2022年5月10日
第2358次例會

實際出席:	16
請　　假:	6
出　　國:	2
補 出 席:	6
免計出席:	13
總社友數:	43
出 席 率:	81.40%

RI 社長梅塔 6 月文告

6. 梅塔參觀索及利亞一項「賦予女孩能力」的計畫。
7. 在韓國，梅塔與潛水清除海洋垃圾的扶輪社員合影。
8. 在拜訪波蘭期間，有一位烏克蘭扶輪社員描述她逃難過程的故事時，梅塔安慰她。
9. 梅塔在索及利亞的記者會回答問題。
10. 梅塔與肯亞的烏胡魯．坎亞塔 (Uhuru Kenyatta) 總統討論各種扶輪提案，包括免費提供心臟手術的計畫。

親愛的扶輪改變者：

對扶輪來說，這是多麼棒的一年。

各位迎接每項挑戰，包括更艱難，做更多，扶輪在多年來不曾成長的方面都有進步。這一年看到各焦點領域都有改變生命的新計畫，當我們在最高層級——聯合國兒童基金會、大英國協，及全球領導人——推展重要工作。我們的努力開啟新的機會來賦予女孩能力、改善環境，並促進識字及健康。

我想要感謝各位的前瞻性服務。我也想要感謝優秀的扶輪辦事員確保我們可以為人類而竭努力，心中常懷和平。

就個人層面來看，這一年對我和拉許來說，是收穫滿載的一年。我們會見數千名扶輪社員，他們在世界各地的傑出工作帶給我們啟發。我們也能夠在最高層級展現扶輪的成果，與各國元首、領導人，及官員見面，主動與他們合作來展現扶輪關心，並把和平帶給這個世界。在最後這篇文告，我與拉許誠摯祝福各位在以服務改善人生時順心如意。

Shekhar Mehta

梅塔

國際扶輪社長

21-22 獨一無二

扶輪有愛 行善最樂

YANGMING weekly bulletin

第 46 卷第 37 期

Volume 46 Number 37
June 14 2022

四大考驗

一. 是否一切屬於真實? 二. 是否各方得到公平?
三. 能否促進親善友誼? 四. 能否兼顧彼此利益?

第 2363 次例會　2022 年 6 月 14 日(二)
主講人:名作家 楊渡 先生
講　題:決定東亞命運的鄭芝龍／荷蘭海戰
學　歷:※台中一中
※輔仁大學學士
※文化大學藝術研究所碩士
經　歷:※《中國時報》總主筆
※輔仁大學教授報導文學、新聞專題研究
※中華文化總會秘書長

第 2364 次例會　2022 年 6 月 21 日(二)
主講人:台灣芒草心慈善協會秘書長 李盈姿
講　題:無家者服務最前線
邀請人:P. P. Mac
地　點:福華 B2 宴會廳三區

第 2365 次例會　2022 年 6 月 28 日(二)
表揚 2021-22 年度扶輪楷模
地　點:福華 B2 百合廳

06/15 P. P. Power 生日
06/18 Ethan 夫人生日
06/19 P. P. Paul 生日
06/20 Ethan 生日
Jimmy 生日
Pauline 生日

2022 年 6 月 25 日(六)
3521 地區年會
地點:圓山飯店
時間:08:30~17:00
詳細議程另行通知

老淡水高球場百年風雲

認識陽明:
民國六十五年初台北北區扶輪社在前區總監 S. H. 之發來與鼓勵下開始籌組陽明扶輪社，由該社社友林錫鈞、陳天助、林宏、楊昌烈、吳運權、張和鈞等先生組成輔導委員會，並指派一成及張錦文二位先生擔任將來本社第一、二屆社長，敦請毛民初先生為本社『保姆』，並由前區總監 S. H. 將任其為籌組本社之特別代表。
民國六十五年六月二十四日於台北統一大飯店中國廳由毛民初先生主持本社第一次發起人會議，經連續六次籌組會議，積極選舉本市北區各行業精英計四十六位，於同年八月十日中午十二時三十分在統一飯店香檳廳正式舉行本社成立典禮暨第一次例行餐會，承總社理事會核准於九月二十三日授證，並由『保姆』毛民初將本社申請加入國際扶輪社為正式會員。

社　長:陳巧答　下屆社長當選人:張秋玲　副 社 長:郭建興
秘　書:羅淑萌　社刊服務主委:陳尊道　會　計:陳政廷
辦 事 處:106 台北市仁愛路四段 77 號 5F
電　話:(02)2752-3410　2752-2764 FAX:(02)2781-3331
例　會:每週二中午 12:00 在福華飯店 B2 百合廳舉行
網　站:https://www.vmrc.org/　Zoom Meeting ID:3521650923

歡喜留言板

2022.05.24

姓名	Nickname	歡喜事由	歡喜
陳政廷	P.P.Accountant	※歡迎前社友 Paper 茲社演講。 ※高球例賽得獎! ※祝各位社友闔家平安!	1,000
郭建興	V.P.Banker	※歡迎及感謝陳彥豪會長(Paper)茲社演講，球隊有福了! ※恭賀 P.P.John 結婚紀念日，百年好合!!	1,000
黃介光	P.P.Berin	※歡迎主講人回娘家!	2,000
林敏弘	C.P.A. Lin	※歡迎陳會長、董事長茲社演講，精采無比! ※祝各位社友及眷屬端午佳節健康快樂、萬事如意!	1,500
陳奕錚	David Chen	※歡迎陳會長茲社演講，精采可期! ※祝福各位社友在疫情下提升免疫力，身心靈健康!	2,000
陳巧蓉	P.Grace	※歡迎台灣高爾夫俱樂部陳彥豪會長茲社演講精彩可期。 ※祝福 PP John 結婚紀念日快樂! ※恭喜社友 Ethan 出版 NFT 實戰勝經，祝福此書大賣，並感謝捐贈給社裡義賣。	3,000
張秋珍	P.E.Jane	※歡迎主講人陳彥豪會長回家分享介紹百年球場! ※祝福 P.P.John 結婚紀念日快樂! ※第一次主持例會，開心! ※請大家多多保重，祝福大家身體健康!	2,000
楊忠雄	P.P.John	※歡迎前社友也是台灣高爾夫球場(老淡水)會長陳彥豪茲社演講，精采可期!	2,000
林惠敏	Katy Lin	※歡迎陳會長茲社演講，祝大家平安健康!	1,000
陳志偉	P.P.Lawyer	※歡迎主講人陳彥豪會長茲社演講，精彩可期! ※老婆大人 Enzo 淨桿，差點太高勝之不武!	1,000
葉政彥	P.P.Masa	※歡迎台灣高爾夫球俱樂部會長陳彥豪(Paper)茲社演講!	2,000
李深浦	P.P.Paul	※我的親家和親家母一起努力的結果就當選了! ※我又可以繼續留下來當老淡水會員了，第三次參選萬一再沒當選，我準備再賣掉老淡水會員永不再買了!	6,000
江成泉	P.P.Power	※歡迎老社友陳彥豪夫婦回老家看朋友並演講!	1,000
陳添桂	P.P.T.K.	※歡迎老朋友 Paper 茲社演講老淡水的未來，未來在新會長的領導下一定會創造新的百年風雲!	2,000
拍賣	18 x 500	※Ethan 創作拍賣。	9,000
陳彥豪	Paper	※開心回娘家!	5,000

2022.05.24 老淡水高球場百年風雲

2022.04.17 2021~22 年度畢旅~東台灣二日遊~佳芳休閒農場採茶、蛋捲製作趣

紅箱收入統計
2022 年 5 月 24 日
第 2360 次例會

一般捐款:	32,500 元
拍賣捐款:	9,000 元
小　　計:	41,400 元
累　　計:	1,128,521 元
達 成 率:	82.13%
年度目標:	1,374,000 元
指定捐款:	3,435,325 元

出席統計
2022 年 5 月 24 日
第 2360 次例會

實際出席:	17
請　假:	7
出　國:	2
補 出 席:	4
免計出席:	13
總社友數:	43
出 席 率:	72.09%

國際扶輪3521地區2022年地區年會議程

Time	活動內容	演出人/表演者
6月25日(星期六) 圓山飯店		
	開幕式暨第一全會(12樓)	司儀：曾宏仁PP Lawrence(北區)/劉素蘭IPP Tammy Liu(瑞安)
08:20	友誼之家開幕式	
08:30	註冊、聯誼	
08:50	扶輪歌曲 (1)扶輪頌 (2)扶輪[illegible] (3)[illegible]	國際扶輪3521地區合唱團
09:00	安全宣導	司儀
09:02	開幕式鳴鐘	[illegible]
09:15	[illegible]	總監 簡承毅 DG Dennis伉儷 & 11位助理總監伉儷
09:19	[illegible]	[illegible] 彭詩瑄 Penny女士[illegible]
09:29	主席鳴鐘宣佈開會	總監 簡承毅 DG Dennis
09:30	唱國歌	司儀
09:35	介紹扶輪貴賓	司儀
09:40	追思本年度辭世社友	司儀
09:45	年會主委致歡迎詞	主委 彭瑋賢PP Gear(劍潭)
09:50	總監致歡迎詞	總監 簡承毅DG Dennis
09:55	介紹RI社長代表	國際扶輪9地帶助理扶輪協調人 馬靜如ARC Sara
10:00	RI社長代表開幕致詞	國際扶輪社長代表 洪東璧RIPR J.P.
10:20	貴賓致詞	國際扶輪理事 劉敬田RID Surgeon
10:25	貴賓致詞	台北市政府 黃珊珊副市長
10:30	2023國際年會推廣	司儀
10:32	大合照	司儀
10:35	主席鳴鐘宣佈第一全會閉會	總監 簡承毅DG Dennis
	聯合例會(12樓)	司儀：司徒[illegible]IPP Seetoo(九合) [illegible]Rtn. Belinda(沐恩)
10:50	聯合例會共同主席鳴鐘宣佈開會	社長朱曜宗 P Brian(仰德)
10:53	介紹聯合例會主席、貴賓	司儀
10:55	聯合例會主席代表致詞	社長朱曜宗 P Brian(仰德)
11:00	介紹主講人	聯合例會主委 [illegible]PP Andrew(西區)
11:05	專題演講：Covid-19 台灣防疫	中華民國衛生福利部 [illegible]部長
11:45	致謝詞	社長 王金祥P Eric (劍潭)
11:50	致贈主講人感謝狀、紀念品及禮品	總監/各主辦社社長
11:55	與主講人合影	司儀
12:00	聯合例會共同主席鳴鐘宣佈閉會	社長 黃[illegible]P Tom (西區) /各主辦社社長
	午餐(分組用餐,地點待確認)	
12:00:00~12:50	餐敘、聯誼	
	第二全會(12樓)	司儀：[illegible]S Thomas(天母)/張曾雯莉IPP Anlie (中山)
13:00	主席鳴鐘宣佈開會	總監 簡承毅DG Dennis
13:02	總監報告地區現況	總監 簡承毅DG Dennis
13:20	RI社長代表專題演講	國際扶輪社長代表 洪東璧RIPR J.P.
13:45	本年度新成立扶輪社及衛星社介紹	地區[illegible]主委 [illegible]PP Solution
13:48	本年度新成立之扶少團介紹	地區扶少團主委 張曾雯莉 IPP Anlie
13:50	頒獎：[illegible]	總監 簡承毅DG Dennis
14:00	2020-21年度財務報告	[illegible]IPDG GoodNews
14:05	提案決議報告	地區[illegible]主委 [illegible]PP Jacob
14:10	介紹2022-23年度總監當選人 李澤汝DGE Joni	總監 簡承毅DG Dennis
14:15	2022-23年度總監當選人李澤汝DGE Joni 致詞	總監當選人 李澤汝DGE Joni
14:18	介紹2023-24年度總監提名人 [illegible]DGN Michael	總監 簡承毅DG Dennis
14:19	介紹2024-25年度總監提名人 [illegible]DGND Marine	總監 簡承毅DG Dennis
14:20	[illegible]社友	[illegible]主委 [illegible]PP Michelle
14:25	主席鳴鐘宣佈第二全會閉會	總監 簡承毅DG Dennis
	第三全會(12樓)	司儀：[illegible]PP Allen(濱江)/ 陳[illegible]PP Cindy(瑞安)
14:35	唱扶輪歌	[illegible]PP Jessica(劍潭)
14:40	主席鳴鐘宣佈開會	總監 簡承毅DG Dennis
	頒獎：[illegible]AKS	
	[illegible]	
	[illegible]	
	[illegible]	
14:55	中華扶輪教育基金會[illegible]	中華扶輪教育基金會[illegible] 林[illegible]PDG Audi
15:00	中華扶輪教育基金會[illegible]	中華扶輪教育基金會[illegible] 林[illegible]PDG Audi &總監 簡承毅DG Dennis
15:10	國際扶輪台灣總會[illegible]	國際扶輪台灣總會理事長 李翼文PDG Color
	[illegible]	
15:20	頒獎：[illegible]PDG、DGE、DGN、DGND	總監 簡承毅DG Dennis
	[illegible]	
	頒獎：[illegible]	
16:00	[illegible]	[illegible]會長 彭詩瑄 Penny女士 &總監 簡承毅DG Dennis
	頒獎：[illegible]	
16:10	主席鳴鐘宣佈第三全會閉會	總監 簡承毅DG Dennis
	第四全會 閉幕式(12樓)	司儀：[illegible]Rtn. Felix([illegible])/[illegible]PP Vivian([illegible])
16:20	主席鳴鐘宣佈開會	總監 簡承毅DG Dennis
16:22	年會籌備主委致謝詞	主委 彭瑋賢PP Gear
	介紹2023年扶輪年會籌備主委	
16:27	RI社長代表講評	國際扶輪社長代表 洪東璧RIPR J.P.
16:33	贈送紀念品予RI社長代表	總監 簡承毅DG Dennis
16:35	年會會務報告(全會出席報告)	地區秘書長 朱[illegible]DS Nancy
16:40	閉幕式節目	[illegible]主委 [illegible]PP Sam
16:55	主席鳴鐘宣佈年會圓滿閉會	總監 簡承毅DG Dennis

21-22 獨一無二
扶輪有愛 行善最樂

YANGMING weekly bulletin

第 46 卷第 38 期

Volume 46 Number 38
June 21 2022

四大考驗 一.是否一切屬於真實? 二.是否各方得到公平? 三.能否促進親善友誼? 四.能否兼顧彼此利益?

第 2364 次例會　　2022 年 6 月 21 日(二)
主講人:台灣芒草心慈善協會秘書長 李盈姿
講　題:無家者服務最前線
學　歷:國立台北大學社會學系社會工作組
　　國立師範大學社會工作研究所肄業
經　歷:※亞東紀念醫院社工員
　　※社團法人新北市志願服務協會社工督導
　　※台灣芒草心慈善協會秘書長

06/21 Lessor 夫人生日
06/23 Broker 夫人生日

第 2365 次例會　　2022 年 6 月 28 日(二)
表揚 2021-22 年度扶輪楷模
地　點:福華 B2 百合廳

第 2366 次例會　　2022 年 7 月 05 日(二)
2022-23 年度首次例會
主講人:鄭文燦市長(暫定)
講　題:未定
邀請人:P.P.Ian
地　點:福華 B2 百合廳

第 2367 次例會　　2022 年 7 月 12 日(二)
主講人:國立政治大學民族學博士 鍾秀雋
講　題:野力-台灣廟會中的江湖徵象
邀請人:P.P.Mac
地　點:福華 B2 百合廳

第 2368 次例會　　2022 年 7 月 19 日(二)
主講人:理夫心
講　題:淺談姓名學
邀請人:Pauline
地　點:福華 B2 百合廳

決定東亞命運的鄭芝龍／荷蘭海戰

認識陽明:
民國六十五年初台北北區扶輪社在前區總監 S.H.之要求與鼓勵下開始籌組陽明扶輪社，由該社社友林錫鈞、陳天助、林宏、楊昌烈、吳運權、張和鈞等先生組成輔導委員會，並指派蔣一成及張錦文二位先生擔任將來本社第一、二屆社長，敦請毛民初先生為本社『保姆』，並由前區總監 S.H.聘任其為籌組本社之特別代表。
民國六十五年六月二十四日於台北統一大飯店中國廳由毛民初先生主持本社第一次發起人會議，經連續六次籌組會議，積極邀集本市北區各行業精英計四十六位，於同年八月十日中午十二時三十分在統一飯店香檳廳正式舉行本社成立典禮暨第一次例行餐會，承總社理事會核准於九月二十三日授證，並由『保姆』毛民初將本社申請加入國際扶輪社為正式會員。

社　長：陳巧蓉　　下屆社長當選人：張秋珍　　副 社 長：郭建興
秘　書：羅淑萌　　社刊服務主委　：陳尊道　　會　計：陳政廷
辦 事 處：106 台北市仁愛路四段 77 號 5F
電　話：(02)2752-3410　2752-2764 FAX:(02)2781-3331
例　會：每週二中午 12:00 在福華飯店 B2 百合廳舉行
網　站：https://www.ymrc.org/　Zoom Meeting ID:3521650923

SERVE TO CHANGE LIVES
以服務改變人生

歡喜留言板

2022.06.14

姓　名	Nickname	歡喜事由	歡喜
陳政廷	P.P. Accountant	※歡迎楊老師弦社演講。 ※恭禧六位壽星生日快樂! ※請社長堅持下去，還有 17 天就可以開始”I”P.P.了!	1,000
郭建興	V.P. Banker	※祝賀 P.P. Power、P.P. Paul、Ethan 及夫人、Jimmy、Pauline 生日快樂! ※歡迎名作家楊渡先生弦社演講，精采可期!	1,000
林敏弘	C.P.A. Lin	※歡迎名作家楊渡先生弦社演講! ※祝各位社友及眷屬健康快樂!	1,500
陳巧等	P. Grace	※歡迎主講人楊渡先生弦社演講，精采可期! ※歡迎來賓及獎學金學生弦社! ※祝賀 P.P. Power、P.P. Paul、Pauline 生日快樂!	3,000
張秋珍	P.E. Jane	※歡迎名作家楊渡先生弦社演講，精采可期! ※祝賀 P.P. Power、Ethan 夫婦、P.P. Paul、Jimmy、Pauline 生日快樂! ※歡迎陽星 P.P. 及社友、扶青社友(獎學生) 弦社!	1,000
余連福	Lance	※我喜歡主講人的名字”渡”，不知道是筆名還是真名?如果是真名，那我佩服主講人的父親，好有學問喔!想跟主講人拉點關係，我是台中一中畢業的，我老婆是輔仁大學畢業的!不知道主講人是哪個年次的?也許我們 50 多年前見過吶!	2,000
羅淑萌	Lisa	※歡迎主講人:楊渡先生弦社演講，精彩可期! ※祝所有壽星，生日快樂!!	2,000
李深浦	P.P. Paul	※戰爭是危險的!和平是善念的延伸，庚子年的第三次世界大戰已經開打，人與鬼打戰，病毒如鬼!正念健康的人不怕鬼。	2,500
江成泉	P.P. Power	※生日，謝謝社友們的祝福! ※歡迎主講人楊渡先生!	3,000
朱晚黎	Sherine	※開心回到扶輪社參加例會! ※Sherine 今天腦霧及眼盲! ※祝福大家平安健康!	1,000
陽星社	P.P. Annie Fiona	※開心參加母社例會，歡迎楊渡作家的分享!	2,000

2022.06.14 決定東亞命運的鄭芝龍~荷蘭海戰/頒發中華扶輪教育基金獎學金

2022.04.17 2021~22 年度畢旅~東台灣二日遊~平安賦歸

2022.04.16~17 2021~22 年度畢旅~東台灣二日遊~精彩漏網

紅箱收入統計
2022 年 6 月 14 日
第 2363 次例會
一般捐款:　20,000 元

小　　計:　20,000 元
累　　計:　1,148,521 元
達 成 率:　83.59%
年度目標:1,374,000 元
指定捐款:　3,435,325 元

出席統計
2022 年 6 月 14 日
第 2363 次例會

實際出席:	20
請　　假:	8
出　　國:	2
補 出 席:	0
免計出席:	13
總社友數:	43
出 席 率:	76.74%

台北陽明扶輪社 2021~22 年度(第 46 屆)扶輪楷模

NO	姓 名	Nickname	理事主委	全 勤
1	林惠敏	Katy		年度新社友
2	黃天賞	Polo		年度新社友
3	林 毅	Catherine		年度新社友
4	施潛清	Daniel	烏克蘭人道救援鉅額捐款	
5	張歐誠	P.P.Romeo	環境保護主委	
6	劉呈穎	Ethan	數位文宣推廣主委	
7	李源鐘	Lessor	社員發展主委	
8	宿希成	P.P.Patent	社訓練師	
9	洪水生	Man Power	社務服務主委	
10	梁惠芳	Pauline	資訊網路主委	連續 2 年百分之百出席例會
11	陳奏鈞	David	青少年交換主委	連續 2 年百分之百出席例會
12	呂宗穎	Titan	體育主委	連續 2 年百分之百出席例會
13	林敏弘	C.P.A. Lin	理事兼職業分類主委	連續 2 年百分之百出席例會
14	金達福	Lance		連續 2 年百分之百出席例會
15	楊繼程	P.P.Jack	聯誼主委	連續 3 年百分之百出席例會
16	李深蒲	P.P.Paul	扶輪家庭主委/烏克蘭人道救援鉅額捐款	連續 3 年百分之百出席例會
17	郭伯嘉	P.P.B.J.	國際服務主委/3521 地區國際服務主委	連續 3 年百分之百出席例會
18	薩淑萌	Lisa	理事兼秘書長	連續 4 年百分之百出席例會
19	林廷祥	P.P.Thomas Lin	RYLA 主委/3521 地區聯誼委員會主委	連續 4 年百分之百出席例會
20	許英昌	P.P.Ian	職業服務主委	連續 5 年百分之百出席例會
21	朱曉黎	Sherine	糾察長	連續 6 年百分之百出席例會
22	陳尊道	P.P.Roger	社刊主委	連續 6 年百分之百出席例會
23	陳巧蓉	P.E.Grace	社長	連續 9 年百分之百出席例會
24	郭貴美	May	社區服務主委	連續 10 年百分之百出席例會
25	郭建興	V.P.Banker	理事兼社員主委	連續 12 年百分之百出席例會
26	錢武祥	Broker	理事兼媒體公關主委兼歌唱主委	連續 12 年百分之百出席例會
27	梁嘉承	IPP Chain	理事兼扶輪知識主委	連續 12 年百分之百出席例會
28	張秋玲	P.E.Jane	理事兼扶輪行政管理主委	連續 12 年百分之百出席例會
29	吳四寶	P.P.Tony	獎助金主委/3521 地區台加交流主委	連續 13 年百分之百出席例會
30	陳志偉	P.P.Lawyer	理事兼服務計畫主委/第二分區副秘書 地區法務委員	連續 17 年百分之百出席例會
31	陳添枝	P.P.T.K.	理事兼關懷青少年主委 兼天滿橋姐妹社主委 3521 地區台日交流主委	連續 17 年百分之百出席例會
32	葉詩鐵	P.P.Clement	出席主委兼馬尼拉市區姐妹社主委	連續 18 年百分之百出席例會
33	張銘政	P.P.C.P.A.	發展委員會主委	連續 18 年百分之百出席例會
34	陳政廷	P.P.Accountant	理事兼會計長 /3521 地區財務主委	連續 21 年百分之百出席例會
35	鄭文哲	P.P.Mac	理事兼節目主委兼京都紫野姐妹社主委	連續 32 年百分之百出席例會
36	吳森木	P.P.Eric		連續 35 年百分之百出席例會
37	江成泉	P.P.Power	主浦姐妹社主委	連續 35 年百分之百出席例會
38	楊忠雄	P.P.John	理事兼公共形象主委 3521 地區總監特別顧問	連續 37 年百分之百出席例會
39	黃介光	P.P.Berin	中華扶輪教育基金主委 新界姐妹社主委	連續 44 年百分之百出席例會
40	葉政彥	P.P.Masa	理事兼扶輪基金主委	連續 45 年百分之百出席例會

21-22 獨一無二

扶輪有愛 行善最樂

YANGMING weekly bulletin

第 46 卷第 39 期

Volume 46 Number 39

June 28 2022

四大考驗 一.是否一切屬於真實? 二.是否各方得到公平?
三.能否促進親善友誼? 四.能否兼顧彼此利益?

第 2365 次例會 2022 年 6 月 28 日(二)
表揚 2021-22 年度扶輪楷模

第 2366 次例會 2022 年 7 月 05 日(二)
2022~23 年度首次例會
用健康快樂的心想像扶輪美好的未來
主講人:國立體育大學國際運動管理與創新博士學位學程 博士生 周渝紋
講 題:淺談八段錦的養生之道
邀請人:Pauline
地 點:福華 B2 宴會廳三區

第 2367 次例會 2022 年 7 月 12 日(二)
主講人:國立政治大學民族學博士 鍾秀雋
講 題:野力-台灣廟會中的江湖徵象
邀請人:P.P.Mac
地 點:福華 B2 百合廳

祝福大家平安健康快樂

第 2368 次例會 2022 年 7 月 19 日(二)
主講人:理天心
講 題:淺談姓名學
邀請人:Pauline
地 點:福華 B2 宴會廳三區

第 2369 次例會 2022 年 7 月 26 日(二)
3521 地區總監公式訪問
主講人:DG Joni
講 題:年度主題分享與地區年度計畫報告
邀請人:Pauline
地 點:福華 B2 宴會廳三區
14:00 總監公式訪問會後會
參加:社長、秘書、五大主委、AG

走訪萬華街友一無家者服務最前線一

認識陽明:
民國六十五年初台北北區扶輪社在前區總監 S.H.之要求與鼓勵下開始籌組陽明扶輪社，由該社社友林錫鈞、陳天助、林宏、楊昌烈、吳運權、張和鈞等先生組成輔導委員會，並指派蔣一成及張錦文二位先生擔任將來本社第一、二屆社長，教請毛民初先生為本社『保姆』，並由前區總監 S.H.將任其為籌組本社之特別代表。
民國六十五年六月二十四日於台北統一大飯店中國廳由毛民初先生主持本社第一次發起人會議，經連續六次籌組會議，積極邀集本市北區各行業精英計四十六位，於同年八月十日中午十二時三十分在統一飯店青雲廳正式舉行本社成立典禮暨第一次例行餐會，承總社理事會核准於九月二十三日授證，並由『保姆』毛民初將本社申請加入國際扶輪社為正式會員。

社 長:陳巧蓉 下屆社長當選人:張秋玲 副 社 長:郭建興
秘 書:薩淑萌 社刊服務主委 :陳尊道 會 計:陳政廷
辦 事 處:106 台北市仁愛路四段 77 號 5F
電 話:(02)2752-3410 2752-2764 FAX:(02)2781-3331

例 會:每週二中午 12:00 在福華飯店 B2 百合廳舉行
網 站:https://www.ymrc.org/ Zoom Meeting ID:3521650923

SERVE TO CHANGE LIVES
以服務改善人生

歡喜留言板

2022.06.21

姓　名	Nickname	歡喜事由	歡喜
郭建興	V.P. Banker	※Lessor 夫人及 Broker 夫人生日快樂! ※歡迎李委盈秘書長莊社演講，精采可期!	1,000
林敏弘	C.P.A. Lin	※歡迎李秘書長莊社演講精彩可期! ※恭喜 P.P. Masa 當選中華民國工業協進會理事長!	1,500
陳巧等	P. Grace	※歡迎芒草心慈善協會秘書長李委盈小姐莊社演講，壓軸必定可期! ※感謝 P.P.、社友這一屆對 Grace 的支持，我有許多事沒做好，真的很抱歉! ※這週理事主委交接預祝圓滿順利，22~23 社運昌隆!	3,000
余連福	Lance	※上禮拜安排社友了解 400 年前的台灣，今天安排了解當下的台灣台北的無家者，實在佩服 P.P.Mac 的用心!	2,000
羅淑萌	Lisa	※歡迎主講人:台灣芒草心慈善協會秘書長李委盈小姐莊社演講! ※歡迎陽星社、扶青社及美麗的社友夫人莊社!!	1,500
鄭文哲	P.P. Mac	※歡迎台灣芒草心慈善協會秘書長莊社演講!	1,000
葉政彥	P.P. Masa	※開心接任中華民國工業協進會第七屆理事長!	5,000
黃天貴	Polo	※開心與會!	500
江成泉	P.P. Power	※本屆社長 Grace 及秘書長 Lisa 很認真很成功，我們很感謝! ※很多社友都回來了，祝大家健康快樂!!	2,000
朱晚黎	Sherine	※感謝今年大家對 Sherine 當糾察的包容及鼓勵，讓 Sherine 開心完成糾察之任務!	1,000
陽星社	Fiona	※母社每次例會的演講都很精采，讓我每場想參加! ※疫情期間，祝大家身體健康、快樂!	1,000

紅箱收入統計
2022 年 6 月 21 日
第 2364 次例會
一般捐款:　19,500 元

小　　計:　19,500 元
累　　計:　1,168,021 元
達 成 率:　85.01%
年度目標:1,374,000 元
指定捐款:　3,435,325 元

出席統計
2022 年 6 月 21 日
第 2364 次例會
實際出席:　21
請　　假:　6
出　　國:　1
補 出 席:　4
免計出席:　11
總社友數:　43
出 席 率:83.72%

3521 地區講習會 (DTA)
日期:7/9(六)　時間:08:30-16:30
地點:美福大飯店
地址:樂群二路 55 號
依李考國際扶輪相關規定，建議下列人員參加講習會:
1.地區訓練講習會(DTA)應出席社員:
社長當選人、2022-23 年度秘書、社訓練主委、財務、糾察及行政管理、社員、公共形象、服務計畫、扶輪基金、青少年服務等五大委員會主委、新社友(入社三年內之社友)。

2022.06.21 走訪萬華街友一無家者服務最前線一

2022.06.24 2022 年會~陽明成果最豐碩~星滿天(上)

陽明高球隊六月例賽
2022.06.24 老淡水球場
淨桿冠軍:P.P.Mac
淨桿亞軍:P.P.Alex
淨桿季軍:王　敏
淨桿第四名:P.P.Richard
Lucky 7:P.P.Tony
B.B 獎:江珮瑜
跳獎:5:P.P.Paul　10:P.P.Accountant
15:鄭清文
大波:Titan　小波:王　敏　平波:David Chen
NP:江珮瑜、Broker、黃馥廷、鄭清文
2NP:P.P.Alex、P.P.Paul、V.P.Banker、王敏
3NP:P.P.Tony、P.P.Richard、P.P.Paul、P.P.Alex
Birdie:游祥德、P.P.Paul、V.P.Banker